

みんなで、よーい、うーどん!

かがわマラソン

KAGAWA MARATHON 2026



OFFICIAL PROGRAM

大会公式プログラム

3.15^{SUN} (日)

Marathon 10:00 START
マラソン

Fun Run (3km) 10:30 START (1km) 11:30 START
ファンラン



人に笑われるくらいの夢がいい。

be blue.

さあ始まるんだ、僕たちの挑戦が。ここは地方じゃない、新しい中心だ。瀬戸内から、世界を変える誰も成し遂げていないイノベーションをカタチにしよう。夢物語？青臭い？いや、むしろ僕たちはいつだって青くありたい。常識に染まらずに、途方もない夢を信じて、答えのない問題をあきらめない者だけが、今世の中になく価値を生み出せるから。化学、医薬、農業、食、どんな分野だっていい。地球に負担をかけずに、自然と共生しながら、人がより健康に快適に暮らせる次の未来を目指していく。SETOLASはそのためのソリューションカンパニーになる。この世界は、もっと良くなるのを待っている。眼の前に広がる青い青い可能性の海に、今こそだそう。

瀬戸内から、世界を変える革新を。



セトラスホールディングス グループ

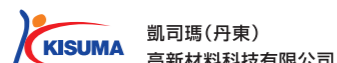

かがわマラソン KAGAWA MARATHON 2026

目次 CONTENTS

- 02 ご挨拶
- 05 大会アンバサダー
- 06 招待選手・ゲストランナー
- 07 実行委員会
- 08 競技役員等
- 09 医事救護スタッフ
- 15 大会要項
- 17 競技注意事項
- 18 スタート会場周辺図
- 19 スタートまでの流れ・フィニッシュ後の流れ
- 20 マラソンコースマップ
- 21 マラソンコース内諸施設
- 22 給食の紹介
- 23 ファンランコースマップ
- 24 かがわ盛り上げ隊
- 26 かがわマラソン2026賞品
- 28 サステナブルな取り組み紹介
- 34 EXPO会場案内
- 39 ボランティア
- 40 協力企業・団体
- 41 公式スポンサー

大会スケジュール SCHEDULE

3月14日(土)

- ランナー受付(マラソンのみ)
10:00~19:00
- かがわマラソンEXPO2026
10:00~19:00

3月15日(日)

かがわマラソン

- 8:00 ランナーサービス開始
(手荷物・更衣所オープン)
- 9:00~9:45 マラソンスタートブロック整列
- 10:00 マラソンスタート
- 10:30 かがわマラソンEXPO2026開場
- 10:30 高松ファンラン3km スタート
- 11:30 高松ファンラン1km スタート
- 14:00 マラソン表彰式
- 16:00 大会終了/
かがわマラソンEXPO2026終了予定

テレビ放送

- 第1部 9:55~11:30(生放送)
- 第2部 11:40~13:00(生放送)

YouTubeライブ配信

- スタート地点 9:45~11:40
- フィニッシュ地点 10:30~16:00

※途中中断あり



かがわマラソン実行委員会会長
香川県知事

池田 豊人

Toyohito Ikeda

香川県内はもとより国内外から1万人ものランナーの皆様をお迎えし、記念すべき第1回大会となる「かがわマラソン2026」を開催できますことを、喜ばしく思います。

本大会は、日本陸上競技連盟公認のマラソンコースで実施する、本県で初めての大規模マラソン大会です。「だし惜しみなし!香川の魅力」・「“オール香川”のコシのある力強さが、香川を盛り上げる!」を大会コンセプトに、香川の食文化やおもてなしなどを愉しんでいただき、ランナー、ボランティアや応援するみんなが楽しく、盛り上がる大会を目指して準備を進めてまいりました。

コースは、瀬戸内海や島々を望みながらあなぶきアリーナ香川前をスタートし、高松の目抜き通りである中央通りを走り抜け、特別名勝「栗林公園」や里山、讃岐平野ののどかな風景などを満喫し、あなぶきアリーナ香川メインアリーナ内でのフィニッシュを目指す、非日常感溢れるものとなっています。春の讃岐路を気持ちよく、安心して走っていただけるよう、3千人のボランティアをはじめ、競技役員、医事・救護関係者、沿道応援出演者など多くの皆様のご協力のもと、万全の体制で臨んでまいります。

本県では多くの方が行き交い訪れたくなる香川をつくることを基本方針の一つとして掲げており、国内外から集まった1万人ものランナーが駆け抜ける姿は、スポーツの醍醐味と感動を伝え、スポーツ文化の醸成や交流人口の拡大に大きく寄与するものと確信しております。

結びに、本大会の開催にあたりご理解・ご協力をいただいたコース沿道の住民・事業者の皆様、大会を支えていただくボランティアの皆様、ご協賛をいただいた企業の皆様、ご尽力いただいた大会運営関係者の皆様をはじめ、すべての方々に厚く御礼を申し上げますとともに、ランナーの皆様のご健闘を心からお祈りいたします。



かがわマラソン実行委員会副会長
高松市長

大西 秀人

Hideto Onishi

記念すべき第1回目の「かがわマラソン」の号砲が、凛とした仲春の瀬戸内海に轟く瞬間を、ずっと心待ちにしておりました。

青い空と海、そこに浮かぶ小さな緑の島々、まるで一幅の絵画のような絶景が広がる「サンポート高松」をメイン会場として、1万人を超えるランナーが集い、本市の中心市街地から、のどかな田園地帯へと、讃岐平野を駆け抜けるフルマラソンと、短い距離を楽しむ「高松ファンラン」を開催できますことは、大変喜ばしく、関係各位の御尽力に心から感謝申し上げます。

本大会は、ランナーやボランティアスタッフ、沿道で応援の皆様など、多くの皆様の思い出に残るだけでなく、高松の街にとっても特別な一日となることでしょう。

私は、本市が目指すべき都市像として、「人がつどい 未来に躍動する 世界都市・高松」を掲げています。これは、高松で暮らす人、高松を訪れる人、それぞれがWell-beingな心地よさを感じ、国内外から注目される都市となるようにとの思いを込めたものですが、本大会は、多くの方が本市に集い、スポーツを自然・文化などの豊富な観光資源と組み合わせ、本市の魅力の真髄を深く体感できる絶好の機会であり、将来の交流人口の拡大や地域活性化にもつながるものと大いに期待しております。

遠方より高松へお越しの皆様には、都市と自然がほどよく調和した、風光明媚な風景を始め、観光やグルメ、アートなど、本市が持つ多彩な魅力を、ぜひ御堪能いただき、本大会をきっかけとして、一人でも多くの方に、高松のファンになっていただきたいと思っております。

高松にお住まいの皆様には、温かいおもてなしの心でランナーをお迎えし、沿道からの大きな声援で、大会を盛り上げていただきたいと思っております。

さあ、みんなで、よーい、うどん!



かがわマラソン実行委員会副会長
綾川町長

前田 武俊

Taketoshi Maeda

香川県内をはじめ全国各地から参加される1万人のランナーの皆様、そして関係者の皆様、この度、「かがわマラソン2026」が盛大に開催されますことを、誠に嬉しく思います。

本大会の開催を迎えるにあたり、大会の実現にご尽力くださいました全ての関係機関の皆様、ご協賛企業の皆様、そして、準備段階からご支援・ご協力を賜りましたコース沿道の住民・事業者の皆様へ深く感謝申し上げます。

本大会は、瀬戸内海や都市、里山などの美しい香川の魅力を存分に感じていただけるコースとして、スタート・フィニッシュ会場のあなぶきアリーナ香川がある高松市から、豊かな自然に恵まれた綾川町まで、広域にわたって設定されております。ご参加いただくランナーの皆様には、日頃の練習で培われた力を存分に発揮し、この素晴らしい舞台を駆け抜けながら、沿道の温かい声援と香川の豊かな情景を肌で感じていただけることと存じます。

特に、綾川町を駆け抜けるコースでは、里山や田園風景が広がるのどかな讃岐平野の風景を味わいながら走っていただけることでしょう。日頃の喧騒を忘れ、自己ベスト更新、あるいは完走というそれぞれの目標に向かって、走ることを存分に楽しんでいただければと思います。

そして、大会の運営にあたりましては、多くのボランティア・競技役員の方々から陰ながらご協力くださいます。また、ランナーの皆様の安全確保にご尽力いただく警察、医事・救護関係者の皆様にも、この場をお借りして厚く御礼申し上げます。皆様のご理解とご協力があるからこそ、ランナーの皆様にとって最高の舞台が整い、記憶に残る感動的な大会が実現することを確信しております。

最後になりますが、本大会がスポーツの振興はもちろんのこと、香川県全体の活性化と、参加される全ての皆様の心に忘れられない感動を刻む大会となることを心から祈念して挨拶とさせていただきます。



かがわマラソン実行委員会副会長
一般財団法人
香川陸上競技協会会長

詫間 茂

Shigeru Takuma

日本陸上競技連盟公認のマラソンコースで実施する、香川県初の大規模マラソン大会が開催できますことを心より嬉しく思います。また、全国各地、さらには海外からご参加いただきますランナーの皆様を心から歓迎いたします。

本大会のマラソンコースは香川県の瀬戸内海や里山、都市という、香川ならではの風景や名勝を走り抜けながら、起伏を最小限に抑えたもので、楽しく、走りやすく、安心して走っていただける設定になっております。また、スタート・フィニッシュ会場としてあなぶきアリーナ香川を利用することにより快適性の高い大会となっており、ランナーの皆様、応援に訪れた皆様にも満足していただけるものと思っております。

初完走を目指す方、自己新記録を目指す方など、日頃の練習の成果を存分に発揮し、それぞれの目標達成に向け、全力で挑戦していただければと存じます。そのため、ランナーの皆様は体調管理を十分に行い、ベストコンディションで大会に参加していただくことをお願い申し上げます。

かがわマラソンの開催が近づくにつれ、県内でランニングに取り組む方々の姿が目にする機会が増えました。マラソンは、生涯にわたって挑戦を続けることができる競技です。陸上競技に親しんでこられた方々のみならず、あらゆる方々にその挑戦の門戸は開かれています。かがわマラソンを通して、より多くの方にマラソンの魅力を感じていただき、今後ますますランニングを愛好される方が増えることや、長距離界の発展に繋がることを祈念しております。

結びに、大会を支えてくださいますボランティアの皆様、沿道であたたかい応援をしてくださる沿道住民の皆様、大会の開催・運営に際してご尽力をいただきました全ての皆様へ深く感謝申し上げます、ご挨拶といたします。



プラチナパートナー
セトラスホールディングス株式会社
代表取締役社長

木下 幸治
Koji Kinoshita

かがわマラソン2026にご参加いただき、誠にありがとうございます。香川にお越しの皆様、ようこそ!心より歓迎申し上げます。

このたびセトラスホールディングスがプラチナパートナーとして本大会を支援できますこと、大変光栄に存じます。マラソンは、自らの限界に挑み、一步ずつの積み重ねで目標を達成するスポーツです。この挑戦と継続の精神は、私たちが企業活動で大切にしている理念とも深く通じるものがあります。

当社は「瀬戸内海から世界へ」をスローガンに、香川を拠点として事業を展開しています。化学品事業、医薬品事業をはじめ、アグリバイオ事業やフード事業など、環境と健康に寄り添う幅広い分野へと領域を広げています。瀬戸内の豊かな自然を守りつつ、人々の健康で豊かな暮らしに貢献することが私たちの使命です。今回の協賛を通じ、地域スポーツの振興や健康づくりに寄与し、全国からお越しの皆様が香川の魅力を存分に感じていただければ、これほど嬉しいことはありません。

美しい自然と温かい人々に見守られながら走る本大会は、ランナーの皆様にとって特別な体験になることと思います。瀬戸内の穏やかな風景や沿道の声援、地域の皆様のおもてなしの心が、皆様の背中を力強く押してくれるはずです。この日が、世代を超えた交流の場として地域全体を盛り上げる一日となることを願っております。

ランナーの皆様におかれましては、これまで積み重ねてこられた努力の成果を発揮し、完走という目標に向かって力強く走り抜いていただきたいと存じます。本大会で得られる達成感や仲間との絆が、皆様の今後の大きな力となることを期待しております。

結びに、大会の開催に尽力された関係者の皆様、そして温かく支えてくださる地域の皆様に深く感謝申し上げますとともに、ご参加の皆様のご健闘を心よりお祈り申し上げます。

100年後も、
青い地球でいられますように。

前例がないなら、
自分になってやる。

「失敗はどんどんしなさい」
が、社長の口ぐせだ。

きっと世界が
驚くぞー。

瀬戸内から、世界を変える革新を。

be blue.

SETOLAS Holdings

▼大会アンバサダー



ふくし かよ
富士 加代子さん
4大会連続五輪出場 世界選手権女子マラソン銅メダリスト
1982年3月25日生/青森県北津軽郡板柳町出身

日本女子陸上選手初の五輪4大会(2004 アテネ~2016 リオ)連続出場を果たす。2002年には3000m・5000m、2006年には香川丸亀国際ハーフマラソンで当時の日本記録を樹立。マラソンでは、世界選手権(2013 モスクワ)で銅メダルを獲得、日本女子長距離界の第一人者として活躍。2022年、第一線を退く。現在はワコール女子陸上競技部のアドバイザーとして指導。ランイベント「笑福駅伝」(自身が企画・運営・主催)を通じ、走ることの楽しさを伝える活動を行っている。

▼大会アンバサダー



みづか たかや
三津家 貴也さん
ランニングアドバイザー
1995年8月2日生/熊本県玉名市出身

高校で陸上競技を始め筑波大学・筑波大学大学院でランニングを研究しながら、800mと1500m日本インカレに出場。卒業後も働きながら日本選手権800m出場の実績をもつ。現在はランニングアドバイザー兼タレントとしてメディアやイベントを通じたランニングの普及活動を行う。非常勤講師、モデル、インフルエンサーなど幅広く活動中。合言葉は「ん〜、やってみよう!」SNS総フォロワー100万人を超える。

▼大会アンバサダー



しむら みき
志村 美希さん
ランニングインフルエンサー、モデル
1999年8月29日生/東京都出身

日本体育大学卒。陸上競技800mでインターハイや日本インカレ、日本選手権など数多くの全国大会に出場、入賞の実績をもつ。現在はモデル・イベントゲスト・広告等、マルチに活躍。SNS等のメディアを通してランニングや陸上競技の魅力伝える活動を行うインフルエンサー。



みんなであーいっーどん!

男子招待選手

氏名	いけだ かんた 池田 勘汰	
所属	中国電力	
年齢	27歳	
出身	広島県広島市 玉野光南高校～中央大学	

● ベストタイム

ハーフマラソン	1時間02分38秒
マラソン	2時間11分21秒

● 経歴

- ・ 第70回 全日本実業団対抗駅伝競走大会 (ニューイヤー駅伝) 5区 区間第4位 (区間新記録)
- ・ 第64回 延岡西日本マラソン第5位

● ご本人コメント

記念すべき第1回大会に招待していただき嬉しいです。本当にありがとうございます。今後、マラソン選手として飛躍したい気持ちがあり、この大会でそのキッカケを掴みたいと思います。優勝目指して頑張りたいと思いますので、応援よろしくお願いします。

女子招待選手

氏名	かわうち りえ 川内 理江	
所属	大塚製薬	
年齢	31歳	
出身	徳島県 興譲館高校	

● ベストタイム

ハーフマラソン	1時間11分17秒
マラソン	2時間24分16秒

● 経歴

- 2026年 大阪国際女子マラソン 6位
- 2025年 関西実業団 10000m 優勝
- 2024年 長野マラソン 優勝
- 2022年 大阪国際女子マラソン 7位
- 2015年 関西実業団 1500m 優勝

● ご本人コメント

このたび、記念すべき第1回大会に招待していただき、とても嬉しく思います。海、山、街など香川県の自然や魅力をたくさん感じながら走れることを楽しみにしています。沿道の方々の声援を追い風に、ゴールまで精一杯走ります。それぞれの目標に向かって、一緒にがんばりましょう！

▼かがわ丸亀PRランナー



さーたんさん

フィットネスインフルエンサー
1990年10月9日生/兵庫県出身

●さーたん 2008年から始めたブログが全国ランキング1位となったことをきっかけに、2016年に上京し本格的に活動を開始。2018年、ダイエット目的で始めた筋トレにのめり込み、ボディコンテストで日本一を2度受賞。その後マラソンに出会い、自身の人生が大きく変わったことから、その魅力を発信したいという思いでインフルエンサーとして活躍。女性ランニングコミュニティ「wellbe」の共同代表を務めるほか、ランニングウェアブランド「Rüvity (ラヴィリー)」のディレクターとしても活動中。初フルマラソンでサブ3達成。フルマラソン自己ベスト 2時間53分03秒(2025年)。

つばい 坪井 ミサトさん

タレント・トレーナー
1996年10月30日生/奈良県出身

●坪井 ミサト 野球やマラソン、ゴルフなど、スポーツの分野を軸に活躍の場を広げている。運動の楽しさや健康的なライフスタイルを発信中。ランニングインストラクターの資格も持つ。フルマラソン自己ベスト 3時間46分42秒。今は3時間30分切りを目指して頑張っています。女性ランニングコミュニティwellbeを2人で運営しています。

▼大会MC

おかだ たくみ
岡田 拓海さん

MC/ラジオパーソナリティー
1987年2月生/埼玉県出身



社会人になってから走り始め、走歴14年。広告代理店や出版社等で仕事のキャリアを積んでいたが、レース出場を重なるうち「大会を盛り上げるMC」に魅力を感じ、専門の勉強期間を経てフリーランスのMCに。フル、ウルトラ、トレラン、トライアスロン…と自身が楽しんで走っているからこそこのパッションあふれるMCが、大会やイベントで大人気！フルマラソンの自己ベスト記録は2時間52分05秒。YouTube「Runtrip」、Podcast「ランラジ」などでも活躍中。ゲストの皆さんと共に大会を盛り上げます！

▼かがわマラソン盛り上げ隊長

かじ つよし
梶 剛さん

香川県住みます芸人
1981年3月生/香川県出身



高校生の時は運動大好きで、カヌー部で日本一になった経験もあります。芸人になってからは、2010年までムーディ勝山と「勝山梶」のコンビ名で活動。2012年から香川県住みます芸人として香川県内でテレビ・ラジオイベントなど幅広く活動。地元に着目した活動を精力的におこない、2017年からは香川を盛り上げる為に自らプロデュースした「かじ祭り」を開催。多数の芸人や香川県内の店舗などが参加し、来場者1.5万人を超えるお祭りとなっています。盛り上げ隊長として、かがわマラソンに参加した皆さんが楽しい思い出をつくって、香川県を今まで以上に好きになって貰えるように頑張りたいと思います！記念すべき第1回大会、香川県民が一体になって盛り上げましょう！

〈実行委員会委員〉

役職名	団体名・職名	氏名
会長	香川県知事	池田 豊人
副会長	高松市長	大西 秀人
	綾川町長	前田 武俊
	(一財)香川陸上競技協会会長	詫間 茂
委員	香川県議会議長	谷久 浩一
	高松市議会議長	坂下 且人
	綾川町議会議長	河野 雅廣
	香川県市長会会長	佐伯 明浩
	香川県町村会会長	谷川 俊博
	(公財)香川県スポーツ協会会長	横田 實
	(公財)高松市スポーツ協会会長	大西 努
	綾川町体育協会会長	萱原 義雄
	香川プロスポーツクラブ連絡協議会会長	増田 勝
	(一社)香川経済同友会代表幹事	関谷 幸男
	香川県商工会議所連合会会長	綾田 裕次郎
	香川県商工会連合会会長	篠原 公七
	(公社)香川県観光協会会長	三矢 昌洋
	(公財)高松観光コンベンション・ビューロー理事長	古川 康造
	綾川町観光協会会長	前田 武俊
(一社)日本旅行業協会中四国支部香川県支部支部長	濱田 充	
香川県ホテル旅館生活衛生同業組合代表理事	三矢 昌洋	
高松中央商店街振興組合連合会理事長	古川 康造	
(一社)香川県医師会会長	久米川 啓	
(公社)香川県看護協会会長	富山 清江	
(公社)香川県柔道整復師会会長	高橋 司	

役職名	団体名・職名	氏名
委員	国土交通省四国地方整備局香川河川国道事務所長	多田 貴幸
	四国旅客鉄道(株)代表取締役社長	四之宮 和幸
	高松琴平電気鉄道(株)代表取締役社長	植田 俊也
	ことでんバス(株)代表取締役社長	石川 雅章
	(一社)香川県バス協会会長	佐藤 邦明
	香川県タクシー協同組合理事長	岩崎 康誠
	(一社)香川県トラック協会会長	楠木 寿嗣
	香川県旅客船協会会長	堀川 満弘
	香川県レンタカー協会会長	牧 智弘
	(一社)高松市コミュニティ連合会会長	角田 朝則
	綾川町自治会連合会会長	塩田 定一
	(一社)香川県婦人団体連絡協議会会長	高岡 令子
	香川県交流推進部長	西尾 徹
	香川県危機管理総局長	石川 恵市
	香川県土木部長	生田 幸治
香川県教育長	淀谷 圭三郎	
香川県警察本部長	小林 雅彦	
高松市創造都市推進局長	次田 吉治	
高松市消防局長	多田 武玄	
高松市教育長	小柳 和代	
綾川町教育長	香川 雅之	
綾川町生涯学習課長	中津 秀之	
監事	高松市会計管理者	村上 太郎
	綾川町会計管理者	水谷 香保里

〈競技役員〉

総務	藤岡 英陽							
総務員	山本 雅典	久保 圭一	虫本 俊介					
審判長	荒川 雅之							
技術総務	日野 宗一郎							
公式計測員	岡田 達哉							
ジュリー・表彰係	海面 豊	行天 武夫	村上 充					
アナウンサー	三谷 昌輝	村尾 光重						
情報処理員	石井 泰史	澄川 幸助						
庶務係	久保 圭一	岩田 純	滝 果音					
招待選手係	高井 信一							
気象計測員	藤田 祐							
決勝	森田 義郎	松原 真一	堀家 俊一	宮本 明弘	虫本 利久	向井 孝宏	石井 孝規	
決勝計時	矢野 朝生	大西 義則						
スターター	池田 豊人							
スターター係	石井 敦	青海 知伸						
出発係	黒田 浩	林 秀昭	渡邊 将矢	横山 ゆめか	吉鷹 なぎさ	藤田 茂樹	増田 善久	
	樋口 倫	桑嶋 竹志	黒田 桃子	松下 昌純	二川 彩	古市 裕磨	堀内 雅人	
	高畑 舞子	岩田 純	吉田 由紀子	森田 信幸	網本 明洋	戸田 富貴	藤岡 飛翔	
	山下 郁美							
監察員	宮本 章樹							
緊急指定交差点 監察員	葛上 哲也	六車 浩	竹林 昌廣	木田 健文	原田 佳明	木田 真裕美	石川 俊文	
	船橋 健志	北野 洋二	越智 一喜	関 容司	細川 雄資	小川 秀明	岡田 貴志	
	工藤 博之	関 智昭	綾 真澄	磯野 裕矢	中井 正博	丸山 達朗	多木 裕子	
	上村 啓介	藤岡 忠	中川 裕介	石川 明斗	泉 有花	近藤 正幸	古子 貴将	
	白川 卓司	山下 拓磨	大西 陽哉(兼)	本多 絢翔(兼)	村岡 錬(兼)	矢野 智康(兼)		
折り返し地点 監察員	山崎 和成	横山 学	中村 泰志	尾藤 博肇				
走路監察員	小野 隆伸	深田 晴花	上高 彰将	中島 夢乃	大西 陽哉(兼)	本多 絢翔(兼)	村岡 錬(兼)	
	矢野 智康(兼)	日野 隆規	佐々木 慧人	伊賀瀬 健	永井 佑奈	小松 蓮	富田 玲央	
	高井 奈々	樋口 誠真	山本 大地	坂本 舜	上田 貴司	三好 是聞	前田 充翔	
	浅倉 真凜	田村 早紀	高田 珠厘	前川 虹羽	マルティネス 晋斗	山本 歩大	大塚 柊星	
	菅 琥太郎	山本 翔大	眞田 海斗	大久保 圭介	瀧尾 一稀	石橋 拓也	瀬部 樹亜	
	真鍋 比呂	資延 宏紀	河村 隼弥	村上 由佳莉	杉原 悠斗	秋田 光善	藤川 佳士	
	福本 唯吹	横内 秀太	日浦 庵	山脇 永久	菊地 武琉	松永 光祐	安井 秀成	
	岡坂 珠生	高尾 颯一郎	直野 航大	難波 康大	三河 青空	藤田 翔大	塩淵 真柚瑠	
	石井 知樹	秋山 玲二郎	橋本 葵	霜門 瑠依	十河 秋帆	伊藤 瑚夏	松本 正文	
	横山 晴陽							
	関門	中西 勝利	渡辺 浩司	逢坂 十美	土居 政之	中野 匡紹	井内 直	渡邊 浩三
		塩田 友亮	岡 宏彰	北村 智宏	古市 歩	変敷 広基	中村 昭浩	中野 真実
		山本 主税	杉野本 勇氣	内海 明人	河北 尚広			
	給水所	北谷 静雄	高岡 奏斗	辻 允幸	坂本 廉太郎	竹中 壽男	塚本 千穂	吉原 晃
箕浦 咲那		豊田 守彦	梶原 あみり	三宅 静雄	中塚 詩音	土居 忠義	西村 茉桜	
宮崎 史郎		久村 花帆	遠藤 明雄	寺田 那知	竹林 悟	岸 菜月	上原 一夫	
松原 琴菜		細川 覚	有本 佳蓮	由良 寿英	大谷 凌生			

競技車列

技術総務車	日野 宗一郎	岡田 達哉				
審判長車	荒川 雅之	山本 卓				
収容指導車	信里 ユリエ	山尾 英二				
最後尾車	岡 俊博	中條 梨紗				
ファンラン 先導自転車	土井 翔太					
ファンラン 最後尾自転車	香川 銀河					
競技補助員 協力校	高松高等学校	高松北高等学校	高松西高等学校	高松桜井高等学校	香川中央高等学校	高松東高等学校
	高松工芸高等学校	高松第一高等学校	英明高等学校			

〈協力団体一覧（救護）〉

- 一般社団法人香川県医師会
- 一般社団法人高松市医師会
- 一般社団法人綾歌地区医師会
- 公益社団法人香川県看護協会
- 公益社団法人香川県柔道整復師会
- 一般社団法人香川県理学療法士会
- 一般社団法人香川県作業療法士会
- 公認アスレティックトレーナー香川県協議会
- 香川県スポーツドクター協議会
- 香川県立保健医療大学
- ACLS KAGAWA
- 学校法人穴吹学園穴吹医療大学校
- 学校法人大麻学園 四国医療専門学校
- 学校法人村崎学園 徳島文理大学

- 社会福祉法人守里会 瀬戸内ナーシング学院
- 高松市消防局
- 日本赤十字社香川県支部
- 香川県立中央病院
- 高松市立みんなの病院
- 香川大学医学部付属病院
- 日本赤十字社 高松赤十字病院
- 医療法人財団博仁会 キナシ大林病院
- 香川県厚生農業協同組合連合会 滝宮総合病院
- 一般社団法人香川県鍼灸師会
- 一般社団法人香川県鍼灸マッサージ師会
- 綾川町消防団



四国から宇宙へ

カトーレックが製造した制御基板がH3ロケットエンジンに搭載されました。航空宇宙産業の厳しい品質要求に応え、H3ロケットプロジェクトに採用。カトーレックのモノづくりの「ロケット品質」が実証されました。



©JAXA



カトーレック株式会社



カトーレック 検索

おいでまい さぬき

おいでまい! さぬきプロジェクト

2025年1月 _____

はなまるうどんは原点に立ち返るべく、創業の地・香川へ本社を移転しました。讃岐うどんの伝統を守りながら、はなまるらしい「たのしい仕掛け」で新しい魅力をお届けします。香川から始まる、新たなはなまる。すべては讃岐うどんとともに。
はよ、おいでまい!

香川県産小麦「さぬきの夢」を使用



讃岐うどんの為に生まれた専用小麦「さぬきの夢」を使用した麺に一新しました。なめらかな口当たりと想像を超えるモチモチ食感、格別な弾力を実現しました。地元の恵みを最大限に活かした麺を、お楽しみください。

※香川県内14店舗に加え、一部店舗のみでご提供しております。



はなまる初、店内で粉から打つ「手打ち」の挑戦

ブランド25年目で初となる、職人が店内で粉から打つ「手打ち麺」の専門店が誕生しました。打ち立て・切り立て・茹でたてが生み出す、手打ちならではの圧倒的なコシと、驚くほど滑らかな喉ごし。原点回帰から生まれた「最高鮮度」の一杯を、ヒノキ香る上質な空間でお楽しみください。

はなまるうどん多肥店 住所/〒761-8075 香川県高松市多肥下町433 営業時間/7:00-15:00



煩惱、解放。肉の旨みに溺れる新体験。

高松兵庫町店が、肉を愛するすべての人のための「肉店」として刷新。厳選された肉を贅沢に盛り付けた、圧倒的なボリュームと肉汁の旨み特徴です。一度食べたら忘れられない「背徳の旨さ」は、マラソン後のエネルギーチャージにも最高の満足感をお約束します。

はなまるうどん肉店(高松兵庫町店) 住所/〒760-0024 香川県高松市兵庫町10-1 営業時間/10:00-21:30(L.O.閉店30分前)



150
ANNIVERSARY
TH

だから挑む。

百十四銀行は、2028年11月1日
創業150周年を迎えます。

メインテーマ「だから、挑む。-ありがとうを、たしかなカタチに-」のもと
ステークホルダーの皆さまへの150年分の感謝を“カタチ”にし、
希望あふれる未来へとつなげていくために、地域の皆さまと一体となって
さまざまな事業に取り組んでまいります。

百十四銀行は、かがわマラソン2026を応援しています！

百十四銀行ブースにぜひお立ち寄りください！

「香川県を応援する銀行」として皆さまを応援します！

ウェルカムドリンクで
おもてなし

ご来場の皆さまをウェルカム
ドリンクでおもてなし。
※数に限りがあります。

着順に「114」が入る方に
114賞を贈呈！

フルマラソン完走者で着順下3桁が「114位」の方※に
「Shikokuブランド地域産品詰め合わせ」を贈呈します。
※「完走賞」に記載の総合順位(速報値)が「114位・1114位…8114位」の方

フォトブースで
記念撮影♪

目標タイムやゴールタイムを入れら
れるフォトブースもありますので、ぜ
ひ思い出の1枚を残してください♪

百十四銀行ブース <あなぶきアリーナ内> 3/14(日) 10:00~19:00 3/15(日) 10:30~16:00



百十四銀行

BARBAPAPA
©2026 A.T. & T.T.

第七十五代横綱

大の里

追い求める。 唯一無二の 感動を。

目指す頂は高く、日々心を整え、技を磨き、
「本物」を追い求める者だけがたどり着ける場所。

それでも、挑みつづける。

「稽古に精進し、唯一無二の横綱を目指す。」
そう伝えた、大の里関、あなたのように。

たとえ非効率でも人の手を信じ、
すべての店で粉からうどんをつくる。
お客さま一人ひとりに、
「ここでしか出会えない食の感動体験」を届けるために。

丸亀製麺はその想いを掲げ、
これからも日々精進していきます。

大の里関。横綱として挑む初の本場所。
さらなる高みへ、一層のご活躍を。

丸亀製麺

このうどんは、生きている。

丸亀
製麺

MOVE TO HAPPY

この街の日常を、ハッピーに変えてゆく。



香川からはじまり、四国、西日本、そして全国へ。

事業はさまざまですが、想いはひとつ。私たちは地域の「生活応援企業」ヤマウチです。



「エネルギー」、「カーサービス」、「食」、「スポーツ」、「美容」、「介護」、「セレモニー」、「リユース」、「指定管理」など

9業種 450 店舗を全国で展開！



株式会社ヤマウチ
香川県高松市田村町 397 番地

WEB ページもご覧ください

香川 ヤマウチ 🔍 検索

<https://y-grp.com/>



- **大会名称**
かがわマラソン 2026
(英文名称: KAGAWAMARATHON 2026)
- **主催**
かがわマラソン実行委員会、香川県、高松市、綾川町
- **主管**
一般財団法人香川陸上競技協会
- **特別協賛**
セトラスホールディングス株式会社
- **協賛**
カトーレック株式会社 / 株式会社はなまる / 株式会社百十四銀行 / 株式会社丸亀製麺 / 株式会社ヤマウチ 他各社
- **開催日時**
・ 2026年3月15日(日) 雨天決行
 - <マラソン (42.195km)> 10:00 スタート 16:00 終了
 - <高松ファンラン (約3km)> 10:30 スタート 11:00 終了
 - <高松ファンラン (約1km)> 11:30 スタート 11:50 終了
- **ランナー受付日時**
 - ・ 日時
2026年3月14日(土) 10:00 ~ 19:00
 - ・ 会場
あなぶきアリーナ香川
※大会当日(3月15日(日))の受付は行いません。
※受付時に身分証明書等による本人確認を行います。
※高松ファンラン(約3km・約1km)の受付はありません。
(アスリートビブス等は事前送付)
- **種目・部門・定員・制限時間**

種目	部門	定員	制限時間
マラソン (42.195km)	—	10,000人	6時間
高松ファンラン (約3km)	一般	200人	30分
	ファミリー	100組 (200人)	
高松ファンラン (約1km)	—	100人	20分

※制限時間は、全種目とも号砲を基準とします。
マラソン (42.195 km) の最終ランナーは、号砲からスタートラインを通過するまでに 15 分程度かかる場合があります。

- **参加資格**
- <マラソン (42.195km)>
2007年(平成19年)4月1日以前に生まれた方
※制限時間以内に完走できる方
※日本陸上競技連盟登録競技者については、2025年度の登録者として。
- ※車いすでの参加は不可
※障がいのある方で単独走行が困難な場合は伴走者(参加料無料)を1人つけることができます。
(盲導犬の伴走は不可。受付の際、身体障害者手帳又は療育手帳等により本人確認を行います。)

- <高松ファンラン (約3km)>
 - ①一般の部: 中学生以上
 - ②ファミリーの部: 小学生と保護者(ペアのみ)
 - ※制限時間以内に完走できる方
 - ※車いすでの参加は不可
 - ※障がいのある方で単独走行が困難な場合は伴走者(参加料無料)を1人つけることができます。
(盲導犬の伴走は不可。)
 - ※小学生は1人につき1名同伴者(小学生・保護者ペアでのエントリー)が必要です。
- <高松ファンラン (約1km)>
 - 小学生以上の方
 - ※制限時間以内に完走できる方
 - ※車いすは生活用車いすのみ参加可
 - ※障がいのある方で単独走行が困難な場合は伴走者(参加料無料)を1人つけることができます。
(盲導犬の伴走は不可。)
- **コース**
- <マラソン (42.195km)>
あなぶきアリーナ香川前をスタートし、あなぶきアリーナ香川内をフィニッシュとするコース
(日本陸上競技連盟公認)
- <高松ファンラン (約3km)>
 - ①一般の部 / ②ファミリーの部
 - あなぶきアリーナ香川前をスタートし、あなぶきアリーナ香川内をフィニッシュとするコース
- <高松ファンラン (約1km)>
あなぶきアリーナ香川前をスタートし、あなぶきアリーナ香川内をフィニッシュとするコース
- **競技規則**
- 2025年度日本陸上競技連盟競技規則及び本大会規定により行います。
- **收容関門 (マラソン (42.195 km) のみ)**

名称	距離	閉鎖時刻	制限時間	地点名
第1関門	5.3 km	10:59	0:59	高松自動車学校 / 高松クロスフィット
第2関門	13.3 km	12:04	2:04	かざし温泉
第3関門	16.5 km	12:30	2:30	ローソン綾川町陶西店
第4関門	21.1 km	13:08	3:08	香川トヨタルート32中央店
第5関門	26.2 km	13:50	3:50	高松市立香東中学校
第6関門	30.7 km	14:27	4:27	ササハラ
第7関門	33.7 km	14:51	4:51	日本システムサービス
第8関門	38.1 km	15:27	5:27	香川大学幸町南キャンパス
第9関門	41.6 km	15:56	5:56	多目的広場西交差点

※制限時間は号砲を基準とします。最終ランナーは、号砲からスタートラインを通過するまでに15分程度かかる場合があります。

※交通・警備・競技運営上、上記のとおり関門閉鎖を行います。各関門を閉鎖時刻までに通過できなかった場合、その時点で競技を中止し、収容バス等に乗車してください。また、関門閉鎖時刻前であっても著しく遅れ閉鎖時刻までに関門に到達できない、また、第9関門通過後であってもフィニッシュ時間が著しく遅れ大会運営に支障があると主催者等が判断した場合は、競技中止を指示することがあります。

※関門の場所・閉鎖時刻は変更になる場合があります。

● **スタートブロックの指定**

<マラソン (42.195km)>

安全でスムーズなスタートとなるよう、日本陸上競技連盟登録の有無にかかわらず、申込み時の申告（予想）タイムを参考に主催者が決定します。なお、タイムの申告がない場合は最後尾ブロックからのスタートとなります。

<高松ファンラン (約3km)>

スタートブロックの指定はありません。

<高松ファンラン (約1km)>

安全でスムーズなスタートとなるよう、車いすの方は最後尾からのスタートとなります。

● **計測・記録**

<マラソン (42.195km)>

- 記録計測は計測チップで行います。
- グロスタイム（号砲からのタイム）とネットタイム（スタートラインを越えてからのタイム）を計測します。
- 総合順位は、グロスタイムで判定します。
- 年代別順位は、ネットタイムで判定します。

<高松ファンラン (約3km・約1km)>

- 記録計測は計測チップで行います。
- グロスタイム（号砲からのタイム）を計測します。

● **WEB記録証**

競技終了後、大会ホームページよりWEB記録証を作成・ダウンロードできます。用紙での発行はありません。また、自身の記録（速報値）は、大会ホームページより確認できます。※公認記録証は有料（1,000円）で発行します。

● **表彰区分**

<マラソン (42.195km)>

(1) 総合
男女各1~8位を表彰<グロスタイムで判定>
※男女別総合優勝した選手に賞金100万円を贈ります。（日本陸上競技連盟登録競技者に限る）

(2) 年代別
10歳刻みの男女各1~3位を表彰<ネットタイムで判定>
(29歳以下、30歳代、40歳代、50歳代、60歳代、70歳以上)
※(1)の表彰対象者を除きます。
※総合のみ表彰式を行い、年代別の表彰式は行わず賞状を後日送付します。
※年齢は大会当日時点のものとします。

<高松ファンラン (約3km・約1km)>

表彰は行いません。

● **手荷物**

参加者の手荷物は、スタート・フィニッシュ会場でお預かりします。

● **ランナーストップ**

事故や火災、傷病者の搬送等によりコースを緊急車両等が通行する場合や高松市・綾川町を含む地域において全国瞬時警報システム（Jアラート）の警報が鳴った場合は、大会スタッフの指示により走行を一時中断していただきます。

● **その他**

- 体調管理関係
・疾病及びその他の事故について、主催者は応急処置以外の責任を負いません。
・参加者は事前に十分なトレーニングを積み、心臓病（心筋梗塞、狭心症、心筋症、不整脈など）の既往がある方や運動中に胸痛・ふらつきを感じたことがある方は健康診断を受診するなど、各自の責任において健康状態を確認し、体調には万全の配慮をした上で参加してください。
・当日、体調不良の場合は、勇気をもって出場を辞退してください。
・感染症対策については、感染状況に応じて対策を行います。

- 競技運営関係
・日本陸上競技連盟登録の部の参加者は、WA競技規則（TR5.2）により靴底の厚さが40mmを超える競技用靴は使用できません。WA承認シューズリストに記載された競技用靴を使用してください。審判長等の判断によりレース後、確認する場合があります。
・日本陸上競技連盟登録の部の参加者は、仮装して出走することは認めません。
・大会会場（コース含む）において、以下に当てはまる行為・仮装等は認めません。該当する行為・仮装等があった場合、競技を中止させることがあります。
※企業の商品や事業内容、またはそれらを意味する図案等の広告、宣伝を目的としたもの（チーム名としてTシャツ等のウェア類に企業名を使用することは可能）
※政治的・宗教的活動につながるもの
※警察官、自衛官、医師、警備員など、法律上特別な責任を持つ職業の仮装
※他人を傷つける恐れや不快にさせる可能性があるもの
※円滑な競技運営の進行を妨げるもの
※その他公序良俗に反し、主催者が不適切と判断するもの

- 映像・記録の取扱関係
・大会の映像・写真・記事・個人記録等は、主催者及び主催者が承認した第三者が大会運営及び宣伝等の目的で、大会プログラム・ポスター等の宣伝材料、テレビ・ラジオ・新聞・雑誌・インターネット等に掲載することがあります。
・主催者が認めるものについて、写真等の委託販売を行うことがあります。
(4) その他
・大会会場に専用駐車場はありません。
また、大会当日の交通渋滞を緩和するためノーマイカーの呼びかけや、看板表示による周知を図り、交通総量の抑制を推進しています。参加者の皆様は、公共交通機関での来場のご協力をお願いします。
・大会前日、当日は、大会会場（コース上を含む）周辺の道路は渋滞が予想されます。自家用車等での送迎、会場周辺の路上や店舗等への駐車は行わないでください。
・公共交通機関の遅延や道路事情等による遅刻について、主催者は一切責任を負いません。
・大会の安全かつ円滑な運営のため、主催者が使用する以外のドローン及びそれに類する無人飛行機の持ち込み・操縦・飛行などを禁止します。
・その他、主催者の安全管理・大会運営・感染防止対策上の指示に従ってください。

1. **本大会は、2025年度日本陸上競技連盟競技規則及び本大会規定により行う。**

2. **受付・配付物**

アスリートビブスを配布する。
日 時:3月14日(土)10:00~19:00(最終入場18:30)
場 所:あなぶきアリーナ香川 サブアリーナ
配付物:アスリートビブス、計測チップ、安全ピン 他

3. **アスリートビブス、計測チップ**

- アスリートビブスは、日本陸連登録競技者に2枚（胸と背中用）、一般の部に1枚（胸用）を配付する。
- レース前にアスリートビブス裏面の必要事項を必ず記入する。
- アスリートビブス、計測チップの再発行はできない。（アスリートビブスを装着しないランナーは、失格の対象とする。）
- 計測チップは、レース後の返却は不要とする。

4. **服装、靴**

- アスリートビブスが見える服装とする。
- 登録の部（日本陸連登録競技者）の参加者に関しては、仮装して出走することを認めない。
- 一般の部（日本陸連登録競技者以外）の参加者は、他の方を不快にさせたり危険が及ぶなど、スポーツイベントにふさわしくない服装は禁止する。当日、主催者の判断で、競技中止を指示することがある。
- 剣を模したもの・棒など30cm以上の長いものや大きなものを持ちたり背負ったり、身に付けて走行することは禁止する。
- 安全上の観点から、被り物やペイントなどで顔全体を覆って走行することは禁止する。
- 広告目的で企業名・商品名等を意味する図案及び商標等を身に付けたり、表示することはできない。
- 日本陸上競技連盟登録の部の参加者は、WA競技規則（TR5.2）により靴底の厚さが40mmを超える競技用靴は使用できない。WA承認シューズリストに記載された競技用靴を使用すること。審判長等の判断によりレース後、確認する場合があります。

5. **集合・スタート**

- スタート地点（指定されたスタートブロックA~F）に9:00~9:45までに集合・整列すること。
- アスリートビブスに印字されている指定ブロック以外のブロックに入ることは認めない。
- スタートは10:00とし、各自指定のブロックからスタートする。
- 10,000人のランナーが一斉にスタートするため、押ししたり、コースを急変したりしないで安全にゆっくりスタートすること。※歩かなければいけない場合もある。
- スタート直後に選手の転倒があった場合は、その近くの役員がホイッスル、マイク等で注意を促す。
- 審判長がレースを続行するのは危険と判断した場合、アナウンスによって知らせる。
- 選手は必ずその場で停止し、会場アナウンスに従って行動すること。

6. **レースサポーター**

- スタート号砲から2時間50分、3時間00分~6時間00分までの30分間隔で、記録の目標となるレースサポーターが走行する。
- スタート号砲からフィニッシュまでの記録（グロスタイム）を目標に走行する。
- あくまで目安であり、正確な設定タイムでフィニッシュするものではない。

7. **表示板（標識）**

- 距離表示は、1kmから42kmまで1kmごとに表示するほか、中間点を表示する。ゴールまで残り5km地点からは「あと〇km」という表示板を用いて、1kmごとに残り距離を表示する。ただし、天候等により安全に支障がある場合はこの限りではない。
- 関門、給水所、救護所、トイレ等の施設を表示する。

8. **関門及び関門閉鎖時刻並びに競技中止について**

- 交通・警備・競技運営上、コース上に9か所の関門を設置する。
- 関門の閉鎖時刻までに同関門に到達できていないランナーは、競技を続行することはできない。
- 第9関門以外の各関門には、関門バスを配置し、関門閉鎖後のランナーを収容する。

9. **給水・給食**

- 飲物の供給は5.3km以降39.2kmまで、おおむね3km間隔で13か所用意している。10.9km以降は給食も用意している。

10. **失格・棄権**

- レース中は認められた場合以外、いかなる方法であっても他人から助力を受けてはならない。
- レース中、競技者の状態確認や安全確保のために競技役員、警察官、警備員、沿道スタッフが競技者に触れても助力には当たらない。
- 他の参加者に危害を及ぼしたり迷惑をかけたたりする行為があった場合、大会スタッフの判断で競技中止を指示することがある。
- 本人以外の代理出走は認めない。また、代理出走が判明した場合は、即座にレースの中止を命ずる。
- ショートカット等の不正行為が判明した場合は、失格とし、記録を取り消す。
- 関門以外で途中棄権する場合は、コース上の競技役員、またはスタッフに途中棄権する旨を申告し、直近の関門まで向かい、関門に配置する関門バスに乗車するか、後続の収容バスに乗車すること。
- レース中のどの地点においても著しく遅れ、関門に到達できないことが明らかな場合や、交通規制時間に影響を及ぼすとみなされる場合、競技役員は競技中止を指示する。

11. **救護**

- スタート/フィニッシュに1か所、コース上9か所の計10か所に医師、看護師等が待機する救護所を設置する。
- レース中の傷病については、応急処置のみを行い、大会開催中の事故、傷害への補償は、主催者が加入した保険の範囲内とする。
- レース中、体調不良等の理由によりレース続行が困難になった場合は、最寄りのスタッフに申し出て指示を受けること。
- 医師等の大会スタッフによる手当ては、助力とみなさない。
- 医師が競技続行不可能と判断した場合、その指示に従うこと。
- 救護車、車いすによるコースの移動を伴う搬送を行った場合は、競技を中止させることとし、搬送前にランナー本人の意思確認を行う。

12. **ランナーストップ・緊急車両の通行**

事故や火災、傷病者の搬送等によりコースを緊急車両等が通行する場合や高松市・綾川町を含む地域において全国瞬時警報システム（Jアラート）の警報が鳴った場合は、大会スタッフの指示により走行を一時中断すること。

13. **その他**

- 体調管理関係
・疾病及びその他の事故について、主催者は応急処置以外の責任を負わない。
・参加者は事前に十分なトレーニングを積み、心臓病（心筋梗塞、狭心症、心筋症、不整脈など）の既往がある方や運動中に胸痛・ふらつきを感じたことがある方は健康診断を受診するなど、各自の責任において健康状態を確認し、体調には万全の配慮をした上で参加すること。
・当日、体調不良の場合は、勇気をもって出場を辞退すること。
・感染症対策については、感染状況に応じて対策を行う。
- 映像・記録の取扱関係
・大会の映像・写真・記事・個人記録等は、主催者及び主催者が承認した第三者が大会運営及び宣伝等の目的で、大会プログラム・ポスター等の宣伝材料、テレビ・ラジオ・新聞・雑誌・インターネット等に掲載することがある。
・主催者が認めるものについて、写真等の委託販売を行うことがある。

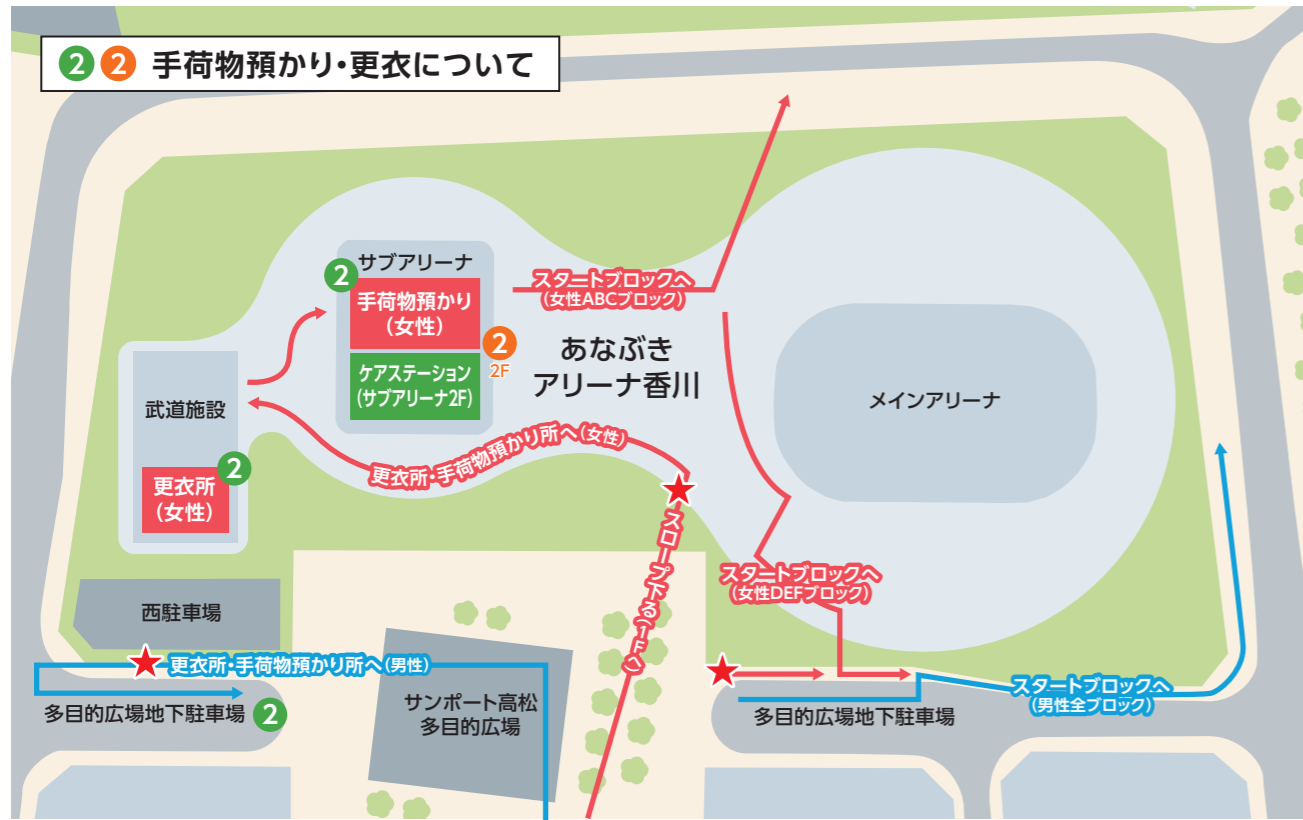

★ アスリートピブスの提示が必要です。(ランナーエリア)
 男性：多目的広場地下駐車場(B1F、B2F)
 女性：あなぶきアリーナ香川 サブアリーナ(手荷物預かり) / 武道施設(更衣所)



左図②～⑥の位置と合わせてご覧ください

【マラソン参加者の一日の流れ】

ランナーの動き	主な内容・注意事項
① 来場	会場周辺(玉藻町駐車場・サンポート高松地下駐車場等)にランナー用駐車場はありません。公共交通機関でのご来場にご協力ください。
② 更衣所・手荷物預け	8:00～9:35 9:35 手荷物預かり締切 【男性】多目的広場地下駐車場(B1F・B2F) 【女性】サブアリーナ(手荷物預かり)・武道施設(更衣所)
③ ランナーサービス(スタート前給水)	8:00～9:45 水・スポーツドリンクを提供します。ウォーミングアップエリア(8:30～9:30) ※更衣、手荷物預けを済ませてからご利用ください。
④ スタート位置へ時間までに整列	9:00～9:45 各自、該当のスタートブロックに整列してください。(ブロックはアスリートピブスに記載) 整列時間に遅れた場合は最後尾からのスタートとなります。
⑤ スタートセレモニー	9:45～10:00
⑥ マラソンスタート	10:00

制限時間:6時間

フィニッシュ

フィニッシュランナーサービス ①フィニッシャータオル ②メダル ③ドリンク

手荷物返却

手荷物返却場所に誘導します。～16:30
 【男性】多目的広場地下駐車場(B1F・B2F)
 【女性】サブアリーナ(手荷物返却)・武道施設(更衣所)

お帰り

●表彰式について(メインアリーナ内特設ステージ)

男女各1～8位を表彰します。※年代別の表彰式は行いません。(後日賞状を送付します)

ランナー情報検索サービス



アスリートピブスの番号または氏名を入力し検索することで、5kmごとの通過記録とおおよその位置を調べることができます。ご家族やお友達の記録確認にお役立てください。応援ナビはPCからも閲覧することができますが、お手持のスマートフォンに「応援ナビ」アプリをインストールすることにより便利に活用することができます。※スマートフォン画面のイメージです。※記録は速報のため、参考タイムです。

WEB記録証

WEB記録証がダウンロードできます
5kmごとの通過タイムが入ったWEB記録証がダウンロードできます。

速報版と確定版表示の違い
大会当日は速報順位となります。大会終了の約2週間後に確定版の記録証がダウンロードできます。

【高松ファンラン(3km・1km)参加者の一日の流れ】

ランナーの動き	主な内容・注意事項
① 来場	会場周辺(玉藻町駐車場・サンポート高松地下駐車場等)にランナー用駐車場はありません。公共交通機関でのご来場にご協力ください。
② 集合・更衣・手荷物預け	高松ファンラン3km集合…9:45 高松ファンラン1km集合…11:00 【集合】サブアリーナ2階に集合してください。 【更衣】サブアリーナ2階の更衣所をご利用ください。 【手荷物預け】手荷物は座席に置いてください。
③ ランナーサービス(スタート前給水)	10:05～11:30 水・スポーツドリンクを提供します。
④ 整列ブロックへ移動	3km 10:05頃/1km 11:10頃 集合時間に間に合わない方は直接整列ブロックに集合してください。
⑤ スタートセレモニー	
⑥ ファンランスタート	3km 10:30/1km 11:30

制限時間:[3km]30分 [1km]20分

フィニッシュ

フィニッシュランナーサービス ①ドリンク ②完走麺

手荷物返却

ファンランランナーをサブアリーナ2階に誘導します。
【更衣】サブアリーナ2階の更衣所をご利用ください。【手荷物返却】座席に置いた手荷物をお取りください。

お帰り

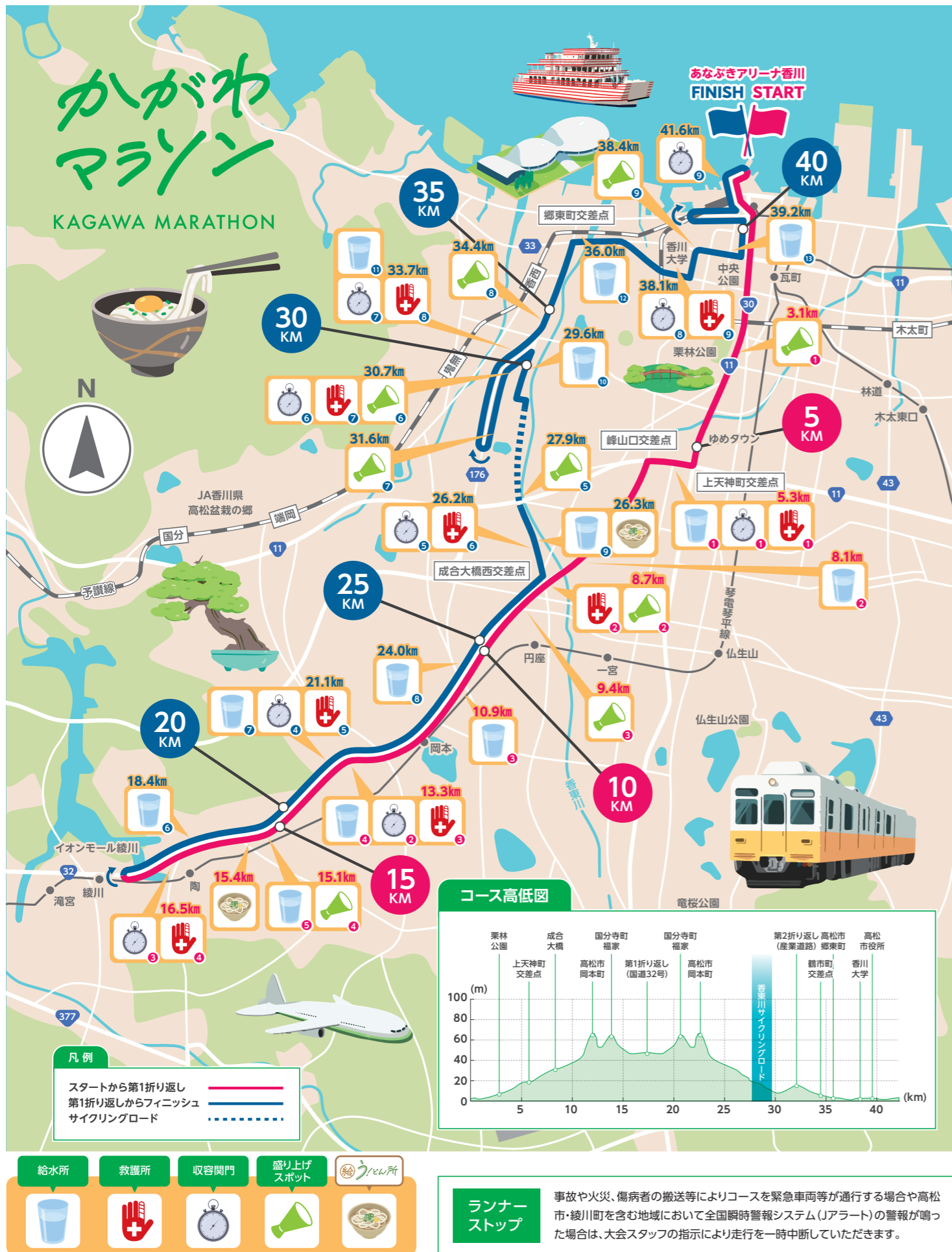

収容関門について

閉鎖時刻までに収容関門を通過できなかった際は、競技打ち切り(失格)となります。係員の指示に従い、速やかに歩道に上がり、関門に待機している収容バス、または最後尾の収容バスに乗りしてください。

名称	距離	閉鎖時刻
第1関門	5.3km	10:59
第2関門	13.3km	12:04
第3関門	16.5km	12:30
第4関門	21.1km	13:08
第5関門	26.2km	13:50
第6関門	30.7km	14:27
第7関門	33.7km	14:51
第8関門	38.1km	15:27
第9関門	41.6km	15:56

※制限時間は号砲を基準とします。最終ランナーは、号砲からスタートラインを通過するまでに15分程度かかる場合があります。
 ※交通・警備・競技運営上、上記のとおり関門閉鎖を行います。
 また、関門閉鎖時刻前であっても著しく遅れ閉鎖時刻までに関門に到達できない、また、第9関門通過後であってもフィニッシュ時間が著しく遅れ大会運営に支障があると主催者等が判断した場合は、競技中止を指示することがあります。
 ※関門の場所・閉鎖時刻は変更になる場合があります。

給水・給食所について

全給水所にスポーツドリンク、水を用意いたします。天候に関わらず、脱水症状等の予防のため、レース中はこまめに水分補給をしてください。紙コップや給食のごみ等は、路上に投げ捨てずにごみ箱に捨ててください。記載の給水所以外での給水、給食について、主催者は一切責任を負いません。

給水	距離地点	うどん出汁	給食
給水①	5.3km		
給水②	8.1km		
給水③	10.9km	○	炙まん/バナナ
給水④	13.3km		讃岐焦がしシューバターパイ/クアトロエビチーズ
給水⑤	15.1km		綾川町産さぬきひめ
給水⑥	18.4km		香川県産そらめと香川本産を使ったしょうゆ豆/塩タブレット
給水⑦	21.1km	○	小瓦せんべい/井村屋 スポーツようかん
給水⑧	24.0km	○	シャウエッセン®/羽根さぬき
給水⑨	26.3km		バナナ
給水⑩	29.6km		讃岐焦がしシューバターパイ/SANUKI FROZEN
給水⑪	33.7km	○	讃岐 和三盆まんじゅう[たから]/ゼリー/塩タブレット
給水⑫	36.0km	○	かまどパイ/ゼリー
給水⑬	39.2km		フィナンシェ/しょうゆ豆

ドリンクパートナー
 水：ゆめタウン高松 スポーツドリンク：大塚製薬 紙コップ：ホリアキ

かがわ盛り上げ隊について

かがわマラソンは香川の魅力をだし尽くし、すべてを愉しんでいただける大会を目指します。ランナーだけでなく、ボランティアや沿道の皆さんが楽しめるように、音楽演奏やダンスなど、さまざまなパフォーマンスで大会を盛り上げます。詳しくはP24をご覧ください。

WC コース上のトイレについて

地点距離	コース向き	地点距離	コース向き		
1	1.6km	右	12	21.1km	左
2	3.1km	右	13	24.0km	左
3	5.3km	左	14	26.2km	左
4	7.0km	左	15	26.3km	右
5	8.7km	左	16	27.9km	右
6	10.9km	左	17	29.6km	右
7	13.3km	左	18	30.7km	左
8	15.1km	左	19	33.7km	左
9	16.5km	左	20	36.0km	左
10	18.4km	左	21	38.1km	左
11	20.1km	左	22	39.4km	左

救護所について

救護所には医師、看護師・保健師・トレーナー等が常駐し、AEDを配備します。レース中の傷病については、応急処置のみ実施します。コールドスプレー・消炎鎮痛スプレー・湿布等の医薬品類は配備しません。

No	場所	距離
	スタート・フィニッシュ救護所	—
1	高松自動車学校/高松クロスフィット	5.3km
2	ハローズ円座店	8.7km
3	かざし温泉	13.3km
4	ローソン綾川町陶西店	16.5km
5	香川トヨタ ルート32中央店	21.1km
6	高松市香東中学校	26.2km
7	ササハラ	30.7km
8	日本システムサービス	33.7km
9	香川大学幸町南キャンパス	38.1km

運営スタッフ(スタッフウェアの色分けの説明)について



給うどん所

かがわマラソンの目玉「給うどん所」をご用意しています。香川名物讃岐うどんを食べて完走を目指してください！
 ※提供数には限りがありますのでご了承ください。

- 15.4km 一口うどんをご提供します。
 【ご協力店舗】 うどん玉吉
- 26.3km 複数店舗のうどんを提供します。
 【ご協力店舗】
 こだわり麺や、さぬき麺、清水屋、中野うどん学校高松校、はなまるうどん、丸亀製麺(五十音順)

かがわマラソン 2026

うまげなエイド

給食MAP



給食MAP

うどん出汁

15.4km
【ご協力店舗】 うどん玉吉

26.3km
【ご協力店舗】
こだわり麺や、さめき麵機、清水屋、
中野うどん学校高松校、はなまるうどん、
丸亀製麺(五十音順)

うどん出汁

【ご協力】
本場さめきうどん協同組合、丸亀製麺

- 給食スポット
- 10.9km セルフうどん ぼっこ屋西山崎店
 - 13.3km かざし温泉
 - 15.1km マルナカ饅頭店
 - 18.4km 長楽寺北ゼブラゾーン
 - 21.1km 香川トヨタ ルート32中央店
 - 24.0km ローソン高松西山崎町店
 - 26.3km 中野うどん学校高松校
 - 29.6km バンドーレテック
 - 33.7km 日本システムサービス
 - 36.0km ツゲ炭酸工業
 - 39.2km 高松市役所
- ① 15.4km うどん玉吉
② 26.3km 中野うどん学校高松校

※提供する給食及びうどんの数には限りがあります。予定数がなくなり次第、配布終了となりますので、後続ランナーのためにご配慮をよろしくお願いいたします。
※写真(イラスト)はイメージです。実際に提供する形とは異なる場合があります。



給水体験

のところで
スポーツドリンク、水の給水体験ができます。水分補給して頑張って完走してください。

ゲストランナー紹介

3kmと1kmに
青山学院大学陸上競技部の
選手2名も出走!

むらかみ なおや
3年生 村上 直弥選手

【出身校】九州学院高校(熊本県)

ほんみや ゆうしん
1年生 本宮 優心選手

【出身校】世羅高校(広島県)

お二人からのメッセージ

ゲストランナーとして、皆さんと一緒に走れることを心から楽しみにしています。今回はファンランということで、順位や記録も大切ですが、それ以上に香川の爽やかな風や沿道の温かい声援、そして走る楽しさを全力で味わいましょう! コースで見かけたら、ぜひ気軽に声をかけてください!



かがわ盛り上げ隊のみなさんをご紹介します!



1 讃岐獅子舞保存会

記念すべき第1回大会を、私たち讃岐獅子舞保存会が盛り上げます!力強い舞と囃子で、ランナーの背中を後押しします。練習の成果を発揮し、笑顔でゴールを目指しましょう!



2 ヴィスポことひら

幼稚園~中学生まで在籍するダンスチームです。ダンスを通して体力や表現力を楽しく磨いています。今日はマラソン大会の応援団として、音楽と笑顔で皆様を全力で応援します!



3 S.DanceGroup

みなさんこんにちは!はじめまして! S.DanceGroupです☆今回はかがわマラソン限定的特別チームでみなさんの応援をさせていただきます!よろしくお祈りします♪



4 香川県立農業経営高等学校 拓心太鼓部

農業経営高校の拓心太鼓部は、1982年に創部されました。これまで地域の方々の助けを受けながら、県内外のイベントや道の駅でのチャリティコンサートをとおり、皆さんに和太鼓の魅力を伝えています。



4 Happiness Bee

私たちHappiness Beeは、普段、綾川町総合運動公園の体育館で練習しているダンスグループです!寒さが吹き飛ばくらい元気いっぱいのダンスで盛り上げます!!



4 綾川町立綾川中学校 吹奏楽部

私たち吹奏楽部は、1~3年生合わせて約50名で和気あいあいと活動しています。明るくフレッシュなサウンドで、沿道からランナーの皆さんに元気とエールを届けます。



5 レオマリゾート

レオマリゾートは、キャラクター総出演のパレードや約20種のアトラクション、チューリップ祭やイルミネーションが楽しめるテーマパーク。3/15パディータちが、応援に駆け付けます!



5 せとカラ

高校生演劇&ダンスチーム「せとカラ」です。私達はダンスパフォーマンスのみならず、演劇も交えて、皆様にもご参加いただけるパフォーマンスとなっております。是非沢山の拍手や拍手で応援をよろしくお願いいたします。



6 でこぼこパディーズ DBB

障がいのある子もいない子も共に奏でるバンドチームです。童謡「にじ」など、誰もが楽しめる曲を演奏します。凸凹な仲間たちが放つ明るいパワーで会場を温かく包みます!

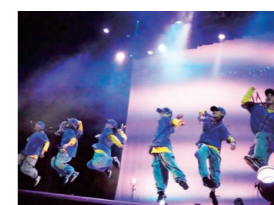

6 Sister & ESS

シスターアンドエスは香川県で活動するダンスチーム。実績を積んだ先輩が指導者となり、次世代ダンサーを育成しています!



6 爆裂娘

こんにちは爆裂娘です。私達は中学生から社会人までの4人で構成されたダンスチーム。popと言うジャンルは弾ける動作を意味します。私達の爆裂するムーブを是非ご覧ください。



7 特定非営利活動法人 讃岐国分寺太鼓保存会

伝統芸能の継承と創作に励み、国内外で公演。「石響」など独自作品を生み出し、地域文化を広く発信しています。



7 瀬戸内殺陣の会

瀬戸内殺陣の会は香川で活動する殺陣集団です。刀を通じて日本の伝統と文化を感じていただけるように、演舞やワークショップを開催して殺陣の魅力を発信しています。



8 香川大学よさこい連 風華

私たちは、香川大学の学生を中心に活動するよさこいチームです。香川県を拠点に、四国や関西の様々なお祭りに参加しています。精一杯演舞させていただきます。



8 阿波おどり 威風連

かがわマラソン開催おめでとうございませう。阿波おどりで香川をPRする威風連です。阿波おどりでランナーの皆さんを全力応援します!



9 高知カリビアンハーツ

ドラマ缶から出来た楽器、スティールパンのトロピカルな弾む音色でランナーを全力応援!かがわマラソン2026を元気いっぱい盛り上げます。



9 PIN☆PON☆PAN

大阪の3人組ボーカルユニット「PIN☆PON☆PAN」です。がんばる人を応援する事が大好きです。ウマ年3世代がパワーソングで香川のランナーさんを応援します!



9 オレンジスマイルフェイス

地域に笑顔と元気のスパイスを届けたいを合言葉に活動しています。今シーズンは四国4県でボランティアでマラソン応援をしています。

参加賞

対象：マラソン(42.195km)参加者
贈呈会場：大会前日(3月14日)のランナー受付時にお渡し

1 かがわマラソン2026大会オリジナル Tシャツ

▶制作・協賛：ミズノ株式会社

「KAGAWA」を視覚的に強調し、シンプルでありながら、存在感を感じられるようなデザインで、ランナーがかたまって疾走する姿やスピード感を繋ぎ合わせて表現。背景に走る白いラインは、道の連なりや、一人ひとりのゴールテープを象徴しています。

また、Tシャツのメインカラーは、これからまさに熟そうとしているオリーブの色味。オリーブのように、かがわマラソンも回を重ねるごとに熟していき、みなさまに愛される大会に成長していけるようにという願いを込めました。

詳細は右記HPをご参照ください▶ <https://corp.mizuno.com/jp/sustainability/sdgs>



2 かがわマラソン2026大会オリジナル お箸 かがわヒノキの「よ〜いうどん箸」

▶制作：県内事業者(商品企画・箸製造)
▶素材：香川県産ヒノキ(かがわヒノキ)

キービジュアルのメッセージカード、そのカラーを箸先に、頂いたメッセージは筆致そのままパッケージに散りばめ、初開催の高揚感と「みんなで!」の一体感をカラフルに表現。

オリーブの日になんだシークレットカラー「オリーブ」を加えた全6色のうち、何色が入っているかは、パッケージを開けてからのお楽しみ。県産ヒノキ「かがわヒノキ」から切り出して制作される香り豊かなお箸は、大会後の日常でも、お箸を使用するたびに、大会の感動を呼び起こします。

※「あなぶきアリーナ香川」の内装にも、県産ヒノキが使用されています。(サブアリーナ:壁、武道施設:壁、観客席、床)
※下記の「かがわヒノキ」ブランドロゴマークが掲示された木製品等は、県産ヒノキを使用しています。



完走賞

対象：マラソン(42.195km)完走者
贈呈会場：大会当日(3月15日)のフィニッシュ後にレーンにてお渡し

1 かがわマラソン2026大会オリジナルデザイン 完走メダル

▶制作・協賛(素材提供・技術監修)：NIPPURA株式会社
▶企画デザイン：香川大学創造工学部、香川県デザイン協会

大型水槽用アクリルパネルの製造で世界トップシェアを誇るNIPPURA株式会社のアクリル端材から、全く新しい、サステナブルなメダルが誕生!

クリスタルのような透明感と贅沢な厚みを兼ね備えたアクリルは、高い技術力の証。重厚な見た目でも、重さはガラスの約半分。ほんのり温かみを感じる柔らかな素材感も魅力です。クリアなメダル越しに見えるゴール後の景色は、完走者だけのもの。香川の名所「屋島」をイメージした台形に瀬戸内海の波のキラメキや讃岐うどんをデザインし、大会後の日常でも感動を紡ぎ続けられるよう、組み合わせて遊べたり、ペーパーウェイトとしてもお使いいただけます。手にとる度に、完走した喜び・感動を想起させ、家族や友人とも感動を分かち合うことができる唯一無二のメダルです。

詳細は右記HPをご参照ください▶ <https://www.nippura.com/company/sdgs/>



2 かがわマラソン2026大会オリジナルデザイン フィニッシャータオル

▶制作・協賛：株式会社ピエクレックス
▶素材：綿、ポリ乳酸(PIECLEX)



使い心地はもちろんのこと、電気による抗菌効果※や堆肥化もできるサステナブルなタオルで、フィニッシャーを優しく包み込みます。大会ロゴのグリーンを基調に、中央にFINISHERの文字を大きく配置したデザインで、完走を称えます。力強くなびく白いラインは、完走までの道のりや、フィニッシュテープ、讃岐うどんを想起させ、完走の喜びを分かち合う仲間とつながって遊んだり、フィニッシュの喜びを思い思いに表現するツールとしてもお楽しみいただけます。

※抗菌効果とは、菌の増殖を抑える効果のことです。使用状況により効果は変わります。

詳細は右記HPをご参照ください▶ <https://pieclex.com/concept/sustainability/>



最新テクノロジーと伝統製法を融合した「地球と私にやさしいタオル」。

対象：高松ファンラン(約3km・約1km)完走者

3 かがわマラソン2026大会オリジナルデザイン 完走麺(うどん乾麺)

▶パッケージデザイン：高松工芸高校デザイン科2年 はちみね ももか 鉢峯 百夏 さん



入賞賞

(表彰)

対象：マラソン(42.195km)優勝者および8位までの男女
贈呈会場：大会当日(3月15日)メインアリーナ内特設ステージ

1 優勝者オリーブ冠

※優勝者(男女1名ずつ)に贈呈

▶制作・寄贈：小豆島町、土庄町

国内の主要マラソン大会にも提供されている小豆島のオリーブ冠を、かがわマラソン優勝者にも。小豆島は日本で初めて産業用オリーブ栽培に成功した「日本のオリーブ栽培発祥の地」。記念すべき初回大会開催日の3月15日は「オリーブの日」でもあります。



2 金銀銅メダル

※男女1位〜3位に贈呈

▶技術監修・制作：漆芸研究所(蒔繪)専門職員 数内 江美さん・研究員 小比賀 有華利さん
▶素材：香川県産ヒノキ(かがわヒノキ)、漆、アルミ粉

かがわヒノキを漆塗りで金・銀・銅色に仕上げたプレートセット。クリアなメダル越しに、しっとりとした優雅な輝きが映える、香川らしい金・銀・銅メダルに仕上がりました。



3 入賞者メダル用リボン

※入賞者(男女1〜8位)に贈呈

▶協力：特定非営利活動法人香川県社会就労センター協議会
▶制作：さをり織工房 咲く屋(就労継続支援B型事業所)

県内大規模イベント終了後に破棄予定ののぼり旗に着目し、アップサイクルのメダルリボンを新たに制作。各イベントの盛り上げに貢献し役目を終えたのぼり旗が、たくさんの想いを乗せてカラフルに生まれ変わった特別なメダルリボンは、県内の「さをり織」の作家さん達にご協力いただき、手作業で仕上げられています。

織りあげたリボンを縫い留める布地も、のぼりの「チヂ」をリユースして、フル活用。心を込めて織られたリボンは、環境に優しいだけでなく、ふんわりと優しいかけ心地で、入賞者のみなさまを包み込み、その栄光を称えます。





SUSTAINABLE DEVELOPMENT GOALS

かがわマラソンSDGsへの取り組み

～新しく始まるかがわマラソンは、末永く愛されるサステナブルな大会を目指しています～

ランナーもボランティアも応援する人も、みんなが楽しめるお祭りのような、

末永く愛される大会を目指すかがわマラソンでは、大会の持続可能性を高めるため、

環境に配慮したサステナブルな取り組みを積極的に行っています。

【事例 1】

公式グッズメダルリボンの売上の一部を「赤い羽根共同募金」に寄附します

公式グッズとして販売するメダルリボンの売上の一部を赤い羽根共同募金に寄附します。

このリボンは入賞者用と同様、廃棄予定ののぼり旗のアップサイクルで、就労継続支援B型事業所「咲く屋」の織り作家さんによる手織りの1点もの。織りあげたリボンを縫い留める布地も、のぼりの「チチ」をリユースするなど、のぼり旗をフル活用した、サステナブルな大会を目指すかがわマラソンのシンボリックな公式グッズ。その売上の一部(純利益のすべて)を寄附する取り組みです。

「赤い羽根共同募金」を通じて、災害支援活動や地域福祉活動へ寄附されます。



【事例 2】

サステナブルな賞品で環境配慮型の大会づくりを推進します

(大会プログラムP.26-27参照)

新しく始まるかがわマラソンを選んでいただいた感謝の気持ちと、その先も選び続けていただける大会となるよう願いを込めて、趣向を凝らし作り上げられた各賞品。その制作にあたっては、驚きと感動が持続する、これまでにない新しい価値を提供できるようなサステナブルなものづくりを目指しました。



【事例 3】

災害備蓄用水を有効活用します(ローリングストック)

香川県が災害時に備蓄している7年保存水の賞味期限が残り少なくなり、入れ替え対象となったものを譲受け、大会のランニングイベントやボランティア説明会で配布するなど、かがわマラソンの運営に活用し食品ロスを減らす取り組みです。



【事例 4】

エイド余剰分はNPO法人フードバンク香川に寄贈します

ランナーのみなさまに沿道で配布するエイドのうち、配り切れずに残ったものは回収し、未開封のものなど品質に問題がないと判断されるものはすべてフードバンクに寄贈します。エイドには各社様からご協賛頂いた品も多く、食品ロスの低減はもちろんのこと、ランナーを全力でもてなそう!というご協力企業様のお気持ちも無駄にしたい、という思いから、フードドライブに積極的に取り組んでまいります。



【事例 5】

香川丸亀国際ハーフマラソン大会のエイド余剰分を譲り受けています

香川丸亀国際ハーフマラソン大会でエイドとして提供された「スポーツようかんポケットあずき」の余剰分を四国化成ホールディングス株式会社より譲り受け、かがわマラソンでもご提供いたします。香川県内の大会で連携し、一丸となって食品ロスを減らす取り組みです。



「井村屋 スポーツようかん」(提供)四国化成ホールディングス株式会社

スポーツようかん ポケットあずき 井村屋株式会社(三重県津市)
国内外のマラソン大会やトライアスロン大会でも採用されている、持ち運びやすく、走りながらでも食べやすいポケットサイズのスポーツ向けようかんです。
スポーツ・アウトドアシーンはもちろん、「あと少し力がほしい!」という場面にぴったりのエネルギー補給食です。



「でんき」の「せんい」で
世界を変える。

PIECLEX

ビエクレックス
ブランドアンバサダー
武井壮さん

抗菌性※・通気性・ストレッチ性を
兼ね備えた、快適な一着。

特徴1 植物由来の「電気繊維」使用

トウモロコシやサトウキビ由来のポリ乳酸から生まれたビエクレックス繊維は、人の動きによって繊維が動くことで微弱な電気を発生させ、抗菌効果※を發揮します。また、ビエクレックスの抗菌効果※は、抗菌剤の塗布によるものではなく、繊維自体が持つ抗菌性※に基づいているため、安心してご使用いただけます。また、洗濯を何度行ってもその効果は持続します。

※ 抗菌効果とは、菌の増殖を抑える効果のことです。使用状況により効果は変わります。

特徴2 「P-FACTS」対応のサステナブル設計

本製品は、使用後に回収・堆肥化が可能な循環インフラ「P-FACTS(ピーファクツ: PIECLEX FAbrics Composting Technology Solution)」に対応しています。使い古した製品は、廃棄せずに資源として回収し、堆肥化いたしますので、お近くのP-FACTS専用回収BOXへお持ちください。ビエクレックスは、持続可能な未来を目指す姿勢、ものづくりにも反映しています。

動くたびに、生まれるチカラ。
日々の挑戦を、「電気繊維」とともに。

“電気繊維”から生まれた、ドライメッシュ。抗菌性※に加え、通気性とストレッチ性にも配慮。トレーニングにも、日常シーンにも、動き続けるあなたに心地よく寄り添います。ドライメッシュTシャツ/ポロシャツ



ビエクレックスコーポレートサイトはこちら



ビエクレックス公式 楽天ECサイトにて
20%OFFクーポン配布中!



PIECLEX
A Murata Company

香川を動かすチカラになる。

よりゆたかなモビリティを、この街で暮らす
一人ひとりの想いと暮らしに寄り添いながらカタチにしていく。
その使命を胸に、私たち香川トヨタは、これからも進み続けます。
発展を続ける香川とともに、心動く未来へ。



※写真は合成のもので実際とは異なります。
[写真右] bZ4X
[写真左] クラウン エステート

香川トヨタは「かがわマラソン2026」の
オフィシャルカーパートナーです

INFORMATION

大会当日は中間地点の香川トヨタルート32中央店で
香川トヨタグループのスタッフがボランティアとして
ランナーの皆様をお迎えいたします。

3/14・15日 サポートEXPO会場で
大会使用車両や話題のクルマ展示及びブース出展を
しております。ぜひお越しください。

地域の皆様に支えられ、香川トヨタは
2026年に設立80周年を迎えます。

香川トヨタ

〒761-0101 香川県高松市春日町1378番地



香川トヨタ

トヨタレンタリース東四国

TOYOTA L&F トヨタL&F香川株式会社

LEXUS LEXUS
レクサス高松 レクサスCPO丸亀

香川トヨタ車体

地域・お客さまを元気にする。

わたしたちは、かがわマラソン2026を応援しています



香川銀行 | TOMONY HOLDINGS



TADANO

Reaching new heights

当社は業界のリーディングカンパニーとして、
お客さまの安全と地球環境に配慮した新たな価値を提供します。



ROUGH TERRAIN CRANE [EVOLT]



ALL TERRAIN CRANE

株式会社 タダノ 本社/香川県高松市新田町甲34番地 TEL.(087) 839-5555 (代表)
東京オフィス/東京都千代田区神田錦町2丁目2番地1 (KANDA SQUARE 18階) TEL.(03) 6811-7295

www.tadano.co.jp

ハイレゾは 香川県とランナーの皆さんを応援しています！

2024年12月、高松市で元研究施設を再生した
AIデータセンターが動き始めました。

静かに時を止めていた場所に、最先端のAI計算基盤という
新たな鼓動を吹き込み、
地域から未来を生み出す拠点が誕生しています。

さらに2026年3月、四国2拠点目となる廃校を利用した
AIデータセンターを香川県綾川町に開設しました。
複数拠点による強固なAIインフラを築き、
香川県をAI活用の先進地域へと進化させていきます。

香川がつなぐ過去と未来。
香川から、
AIの可能性を広げる力を世界へ届けます。

HIGHRESO



株式会社ハイレゾ
[代表者]代表取締役 志倉 喜幸
[東京本社]東京都新宿区市谷田町3丁目24-1
https://highreso.jp/



地域の数だけ アンサーがある。

Answers for Community

水が合う。そんな言葉があるように、「水」はコミュニティの象徴。
水と向き合うわたしたちFUSOもまた、コミュニティと向き合いたい。
そう考えます。まずは地域に馴染むこと。
そこで出てくる課題に、プロとしてのアンサーを。
ひとつひとつの地域を潤しながら、世界をよりよい場所へ。
わたしたちのアンサーに、終わりはありません。

水をつくる、いかす、考える。



株式会社フソ 本社 〒103-0022 東京都中央区日本橋室町 2-3-1 TEL03-6880-2110 四国本店 〒761-8551 香川県高松市郷東町 792-8 TEL087-881-0210 www.fuso-inc.co.jp

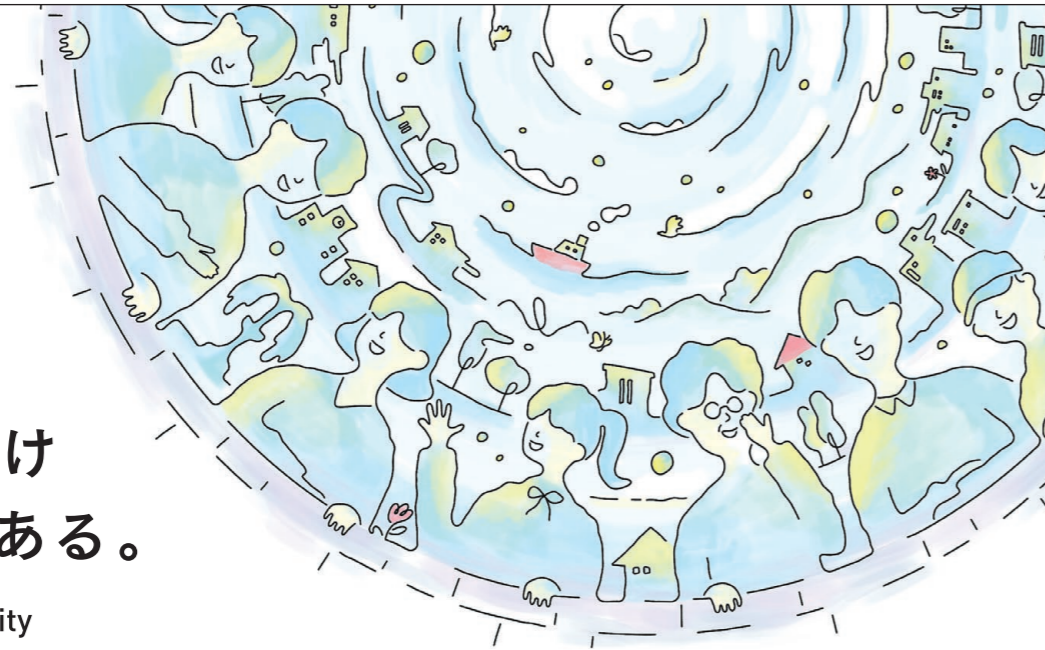

anabuki



もっと、わくわく!
あなぶきグループ

OKURA

人と人をつなぐスマートフォンに
欠かせない光学フィルム

食品の消費期限を延ばすフィルム

建築廃材をリサイクルしてつくる建材

夢がある。技術がある。困難ができる。

OKURA 大倉工業

本社/〒763-8508 香川県丸亀市中津町1515番地
TEL.0877-56-1111 <https://www.okr-ind.co.jp/>

SPEED
記録を狙う速さ
HYPERWARP

BOUNCE
弾むようなクッションング
MIZUNO NEO VISTA 2

CRUISE
安定感のあるクッションング
WAVE RIDER 29

FLOAT
柔らかなクッションング
WAVE SKY 9

FIND YOUR RUNNING SHOE

今日はベストを狙いたい。少し気持ちが乗らないけど、走りに行きたい。
自分と会話しながら走りたい。心も体もリフレッシュしたい。
ミズノランニングは一人ひとりのランナーの中にある、すべての走りに向き合う。



MIZUNO RUNNING

jpn.mizuno.com 0120-320-799

KANEMITSU CAPITAL HOTEL

TAKAMATSU

〒760-0008 香川県高松市中野町23-1
Tel. 087-831-3330 / FAX. 087-862-7574

特別名勝指定公園「栗林公園」北門まで徒歩1分



公式website
kanemitsu-capital-hotel.com



Instagram
[@kanemitsu_capital_hotel](https://www.instagram.com/kanemitsu_capital_hotel)

かがわマラソン EXPO 2026

サンポート高松 あなぶきアリーナ香川周辺

3/14(土) 10:00~19:00

3/15(日) 10:30~16:00

大会スポンサーなどが出展し、かがわマラソン2026を盛り上げます



メインアリーナ2F南側エリアにて
オフィシャルグッズを販売!

三津家さんコラボグッズや入賞者に贈呈される
さをり織りメダルリボンも販売予定



※画像はイメージです。※紹介している商品は一部となり
ます。詳しくは当日ブースでご確認ください。※数量限定商
品となりますのでご了承ください。

※出展内容は予告なく変更になる場合がございます。予めご了承ください。

メインアリーナ 2F 北側エリア

スポンサーブース

- セトラスホールディングス**
瀬戸内から世界へ。四国の魅力を発信!
抽選会や人気キャラクターのフォトスポットもお楽しみいただけます!
- カトーレック**
讃岐うどんの老舗「わらや」のうどんを、抽選でプレゼント!
- 百十四銀行**
あたたかい飲み物で皆様をおもてなしします!!
- ヤマウチ**
15秒間に全力で何回足踏み出来るか競います。1位を目指せ!

デッキスガレリア

スポンサーブース

- 香川銀行 シラソル香川**
シラソルは「ハンドボール」でかがわの皆さんを元気にします!
- タダノ**
「VRを使ったクレーンゲーム」を体験してみませんか?
- ハイレゾ**
AIデータセンターのハイレゾ、応援グッズ無料配布中!
- スーパースポーツゼビオ ゆめタウン高松店**
マラソン前の必須アイテムを数多く準備して販売致しております。

多目的広場

スポンサーブース

- しこくあーけーど**
四国の「いいも」をお届けする「しこくあーけーど」より、しょうゆ豆炊き込みご飯を販売します。
- はなまる**
さぬきうどんの為に作られた小麦「さぬきの夢2009」を使ったうどんを販売いたします。
- 丸亀製麺**
『手づくり、できたて』のうどんをキッチンカーにて販売します!
- ピエクレックス**
“でんき(電気)のせんい(繊維)”をテーマにTシャツ・タオルを販売します。
- 香川トヨタ**
大会車両や話題のクルマを展示します。数量限定でグッズ配布!
- ミズノ**
ミズノの最新のランニングシューズが無料で試し履き出来ます!
- おやわか**
香川県のご当地グルメ「骨付鳥」を販売します!
- 本場さぬきうどん協同組合**
さぬきうどんの為に作られた小麦「さぬきの夢2023」を使ったうどんを販売いたします。

メインアリーナ 2F 南側エリア

- 香川県
- 高松市
- 綾川町
- 坂出市
- さぬき市
- 三豊市(14日のみ)
- 土庄町・小豆島町(15日のみ)
- 宇多津町
- 京都大学iPS細胞研究所
- おokayamaマラソン
- 「ハーフもフルも完走めざそう!」ゼッケン留め引換所
- オフィシャルグッズショップ
★大会アンバサダー 三津家 貴也さん コラボグッズを数量限定で販売予定。
さをり織りメダルリボンも限定販売予定!
- 主催者展示

ステージスケジュール

メインアリーナ1F EXPOステージ

3/14(土)	3/15(日)
11:30~12:00 香川県高等学校応援連盟	13:00~13:25 香川県高等学校応援連盟
12:30~13:00 福士加代子ランニングクリニック	14:00~14:30 表彰式
13:10~13:30 さーたん&ミサトトークショー	14:40~15:10 SETOLAS Holdings Presents スペシャルトークショー ~特別ゲスト登場!~
14:00~14:30 高松商業高等学校書道部	15:20~15:50 香川県高等学校応援連盟
14:45~15:15 三津家貴也&志村美希トークショー	
15:30~16:00 福士加代子ランニングクリニック	
16:00~16:30 京都大学iPS細胞研究所所長 高橋淳トークショー	
17:00~17:30 讃岐国分寺太鼓保存会	

※スケジュールは予告なく変更になる場合がございます。予めご了承ください。

【出演団体】

高松商業高等学校書道部 (14日)

高松商業高校書道部は、「細かいところに神は宿る」の部訓のもと、展覧会への作品出品や全国書道パフォーマンス大会への出場、地域イベントでのパフォーマンス披露など、日々熱心に活動を行っています。

京都大学iPS細胞研究所 所長 高橋淳 (14日)

私たちは、革新的な基礎研究と、多くの難病やケガを治療できる新しい医療の実用化を目指し、マラソン同様長く険しい道のりを一歩ずつ進んでいます。当日は私自身もランナーとして出走いたします!

特定非営利活動法人 讃岐国分寺太鼓保存会 (14日)

伝統芸能の継承と創作に励み、国内外で公演。「石響」など自作作品を生み出し、地域文化を広く発信しています。

香川県高等学校応援連盟

高松高等学校 (14日・15日)

高松高校応援団は、部活動や受験で頑張る高松生だけでなく、地域や香川を応援するため、年間通して日々活動しています。かがわマラソンでも完走・自己ベスト目指して頑張る全てのランナーを応援します! 頑張れみんな!

高松西高等学校 (14日・15日)

高松西高応援部は、「応援は相手がいる初めて成り立つ。だからこそ相手のことを最も大切に考えて応援させていただく」ことを胸に、野球応援を始めとする各部活動の応援や、校外を問わずイベントに出演しています。

高松北高等学校 (14日・15日)

「あくまで謙虚、あくまで裏方」をモットーに、地元香川を愛しそして愛される応援団を目指して、ポランティア活動から県内各種イベントまで幅広く参加・出演しています。本日は、ランナーの皆さんに勇気・元氣・笑顔をお届けすべく、全力で応援します。

高松工芸高等学校 (15日)

本校応援部は、校内での応援のみならず、校外のイベントでの応援にも力を入れています。私たちの応援が皆様を少しでも元気づけ、活気あふれるものとなるように私たちの熱い想い「工芸魂」をお届けします。最後まで楽しんでください。

藤井学園寒川高等学校 (15日)

私たち寒川高校応援部は、1年生8名、2年生1名で活動しています。主に地域のお祭りや野球応援、文化祭などで応援パフォーマンスを行っています。本日はマラソン大会の応援スタッフとして、走る皆さんを全力で後押しします。

尽誠学園高等学校 (15日)

尽誠学園高等学校応援部は、昨年、県野球の応援賞を受賞し、甲子園での応援では、全国の皆様から「尽誠ロス」という嬉しいお声をお聞きしました。チアは国際大会でも好成绩をおさめました。本日はお招きいただきありがとうございます。全力で応援します。

GRANLAB
ことでん片原町駅スグ! 駐車場完備

AIフィットネス

インドアゴルフパーク

マシンピラティス

SUCCESS
株式会社サクセス
—多角事業で街づくり—

建築設備通信事業部
電気工事 / 電気通信工事
水道排水管工事 / 空調工事
監視カメラ / 防犯システム工事
防災設備工事など

モバイルソリューション事業部
ドコモショップ土器店
ドコモショップ大野原店
ドコモショップ宇多津店
ドコモショップ高松香西店

地域創生観光事業部

道の駅 **土佐清水** 高知県土佐清水市
道の駅 **木の香** 高知県吾川郡いの町
道の駅 **ふれあいパークみ** 香川県三豊市
道の駅 **日野川の郷** 鳥取県日野郡日南町

ホテル事業 **ASHIZURI THERMAE** アシズリテルマエ 高知県土佐清水市

本社 / 香川県坂出市西大浜北2丁目1番11号 TEL 0877-44-4488
本部 / 香川県高松市紫雲町 8-20 サクセス紫雲ビル TEL 087-831-4440

HPはこちらから

かがわマラソン 応援します

SHIROYAMA

株式会社城山は通信機器で業務のコミュニケーションをサポートします

高松自動車学校

あなたの毎日を
もっと安全にもっと健やかに。

TAKAMATSU CROSSFIT

知らないうちに、暮らしのどこかに。

四国化成

四国化成ホールディングス株式会社
香川県丸亀市土器町東八丁目537番地1 TEL 0877-22-4111

しあわせのチカラになりたい。

四国電力グループ
四国電力 四国電力送配電

「地域密着 × 技術力」
で香川県に貢献する

香川の走りを止めない
安心・快適な
まちづくりを足元から
未来の香川を見据え
確かな技術で持続可能な
まちづくりを実現

Pacific Consultants
Producing The Future™

ALL SPORTS community 公式写真販売サービス オールスポーツコミュニティ

かがわマラソン2026 写真購入のご案内

オールスポーツ 検索
<https://allsports.jp/>
イベントID: E1726927
注文期限: 2026年5月13日(水) 24:00まで
注文期限後は、価格が変動(1.5倍~)いたしますので、ご注意ください。
ご不明な点は以下連絡先までお問い合わせください(平日10:00~17:00)

株式会社フォトクリエイト
TEL: 050-1743-5272 MAIL: support@photocreate.co.jp



かがわマラソンはじまりの一步に、
地元うどん県からエールを。
この街でものづくりを始め38年、
私たちも走り続けます。













RUB-LAB. 株式会社ラブ・ラボ
香川県高松市亀田町90-1 TEL: 087-847-2000



Otsuka 大塚製薬

人の可能性を信じる。

スタート音が鳴る。
歩幅も、経験も、自己ベストも違う選手たちが
一斉にスタートする。
積み重ねてきたことを信じて、
それぞれの可能性が開こうとしている。

ポカリスエットは水分と電解質で、
パフォーマンスをサポートする。
あなたの目指すゴールまで。



私たちは、包装資材・機器を通して、
食品の安心安全な環境づくりに
貢献する企業です。



ホリアキ株式会社 高松営業所
〒761-8032 高松市鶴市町852-4 TEL 087-842-7870

“みんなで作る、「箱」のお話。”



オンラインショップ

いつでも便利でおトク！

ゆめアプリ

毎日がおトク! デジタルクーポン

便利なお支払い バーコード決済

アプリ会員限定 おトクなキャンペーン

毎週土曜日は **直営売場** **ゆめカード** 値引積立額 **5倍**
※一部店舗は除きます。

一部専門店も同時開催

今すぐ無料ダウンロード!

ゆめアプリ | Q

you me ゆめタウン 高松

たくさんのボランティアスタッフが かがわマラソン 2026 を支えています。

ボランティア協力団体一覧 (順不同) ボランティア申込時の名称で掲載しています。

- 綾川町立綾川中学校
- 高松市立一宮中学校
- 英明高等学校
- おおぞら高校 高松キャンパス
- 大手前高松中学・高等学校
- 香川高等専門学校
- 香川誠陵中学・高等学校
- 香川大学防犯パトロール隊
- 香川県立香川中央高等学校
- 高松市立香東中学校
- 紫雲中学校PTA
- 松陰高等学校 高松校
- 高松北高等学校野球部
- 香川県立高松工芸高等学校 1-A
- 女子バスケットボール部
- 香川県立高松高等学校
- 香川県立高松桜井高等学校
- 高松桜井ハンドボールクラブ
- 香川県立高松商業高等学校 2-5の仲間たち
- I齋藤健吾
- 足止め天使
- チーム直島
- 中学の同級生
- とうもろこしい
- 友達
- ハマカトさん
- 高商放送部
- 高松商業陸上部
- 両手に男
- 高松第一高等学校
- 高松大学スポーツボランティアグループ
- 高松中央高等学校
- 香川県立高松西高等学校
- 香川県立高松東高等学校

- 香川県立高松南高等学校
- 香川県立農業経営高等学校
- 村上学園高等学校 高松
- DIS高松
- NTT西日本 香川支店
- NTTドコモビジネスソリューションズ
- 大倉工業株式会社
- オリーブ美家工業株式会社
- 株式会社香川銀行
- 香川県信用組合
- 香川トヨタ自動車株式会社
- 株式会社サンゲツ
- 四国アルフレッサ株式会社
- 四国行政システム株式会社
- 株式会社四国ダイケン
- 四国電力株式会社・四国電力送配電株式会社
- 株式会社ゼクセル販売四国
- 損害保険ジャパン
- 第一生命保険 東四国支社
- 高松信用金庫
- 株式会社タダノ
- 株式会社チャリ・ロト
- 東京海上日動火災海上保険
- パナソニック内装建材株式会社
- 百十四銀行
- みずほ銀行 高松支店
- 明治安田生命保険相互会社 高松支社
- 株式会社ヤマウチ
- 円座地区コミュニティ協議会
- 亀阜地区コミュニティ協議会
- 川岡地区コミュニティ協議会
- 新塩屋町地区コミュニティ協議会
- 築地地区コミュニティ協議会
- 弦打地区コミュニティ協議会
- 鶴尾地区コミュニティ協議会
- 二番丁地区コミュニティ協議会

- 四番丁地区コミュニティ協議会
- 栗林地区コミュニティ協議会
- garyu
- KSK
- TF5
- 綾川ジョギングクラブ・丸亀スタジアムジョギングクラブ
- Ayagawa Riot
- 円座バレー部
- オイスカ四国研修センター
- ガールスカウト香川県連盟
- 一般社団法人かがわガイド協会
- 一般社団法人香川県建設業協会
- 香川県職員退職者会
- 香川県スポーツ推進委員有志
- 香川県婦人団体連絡協議会
- 一般社団法人香川ビルメンテナンス協会
- 財務省四国財務局 しこくマ会
- 里山クラブ
- 善走会
- 高松市おはようミニマラソン愛好会
- 高松市赤十字奉仕団
- 高松市体指スポ推OB会
- 高松清掃事業協同組合
- 「小さな親切」運動香川県本部
- テントウムシパートナーズ
- 公益社団法人日本青年会議所四国地区香川ブロック協議会
- 日本ボーイスカウト香川連盟
- むれスポーツクラブ

かがわマラソン 2026 の運営にご協力いただきありがとうございます。

協力企業・団体一覧 (順不同)

河西医院
 特別名勝 栗林公園
 みどり合同税理士法人
 百十四銀行 栗林支店
 JA香川県 鶴尾支店
 TAKAMATSU CROSSFIT-高松クロスフィット-
 高松自動車学校
 高松市田村文化センター
 タマホーム株式会社 高松支店
 天下一品 高松西インター店
 ラ・ムー高松西店
 ハローズ円座店
 ミニストップ円座店
 社会福祉法人 光志福祉会
 セルフうどん ぼっこ屋西山崎店
 株式会社大東鉄工所
 かざし温泉
 マルナカ綾南店
 株式会社宮脇書店
 うえだ眼科
 株式会社新三協工具
 ローソン綾川町陶西店
 JA香川県 ふれあいセンター綾南店
 JA香川県 綾南支店
 さくらづか吉田クリニック
 株式会社ビッグ・エス
 コーナン綾川店
 イオンモール綾川
 鮎餃
 北宮八幡神社
 香川中央運輸有限公司
 株式会社南海プランナー 香川支店
 香川トヨタ ルート32中央店
 四国アルフレッサ株式会社
 株式会社ゼクセル販売四国
 内外パイオニア株式会社 国分寺本部
 すまいる歯科・矯正歯科
 ローソン高松西山崎町店
 株式会社ローソン
 医療法人社団明光会 高塚クリニック
 菅循環器科内科クリニック
 高松市立香東中学校
 香東川公園管理事務所
 香川県サッカー協会
 高松市サッカー協会
 高松市学童軟式野球協会
 香川県軟式野球連盟 学童部会
 高松市グラウンド・ゴルフ協会
 香川県航空模型協会
 株式会社ブレイズ
 新極真会 高松西道場
 バンドーレテック株式会社
 ファミリーマート高松鶴市店
 株式会社ササハラ
 生活協同組合コープかがわ 高松中部支所
 ホリアキ株式会社
 ホリアキ株式会社飯田工場
 日本システムサービス株式会社
 百十四銀行 香西支店
 ヤマダデンキ テックランド高松鶴市店

ファミリーマート鶴市明見店
 高松信用金庫 弦打支店
 四国新聞 郷東・英販売所
 パラマウントベッド株式会社 高松営業所
 株式会社フソウリブテック
 アイティエフ株式会社
 株式会社ツゲ炭酸工業
 M.C.Sおかもら
 公益社団法人高松市シルバー人材センター
 国立大学法人香川大学
 シンボルタワー開発株式会社
 高松市清掃業者連合会
 株式会社高松衛生社
 株式会社新日本清掃
 農協清掃株式会社
 高松清掃株式会社
 四国テクニカルメンテナンス株式会社
 高松市環境業務課
 綾川町住民生活課
 公益社団法人綾川町シルバー人材センター
 香川県旅客船協会
 香川県バス協会
 香川県レンタカー協会
 香川県タクシー協同組合
 香川県トラック協会
 四国西濃運輸株式会社 高松支店
 高松中央郵便局
 高松南郵便局
 香川県総合エネルギー協同組合
 香川県石油商業組合
 ゆめタウン高松
 イオンモール高松
 イオン高松東店
 ウインズ高松
 ドン・キホーテ バウ高松店
 香川ヤクルト販売株式会社
 マクドナルド 高松円座店
 ケイロン産業株式会社 四国営業所
 株式会社ベルモニー
 香川県立香川中部支援学校
 香川県立高松支援学校
 高松市立弦打小学校
 高松市財産経営課
 財務省 四国財務局
 綾川町 いいまち推進室
 綾川町 住民生活課
 道の駅 源平の里むれ
 道の駅 滝宮
 道の駅 香南楽湯
 道の駅 たからだの里さいた
 道の駅 恋人の聖地うたづ臨海公園
 道の駅 ことひき
 道の駅 空の夢もみの木パーク
 道の駅 とよはま
 海の駅 なおしま
 道の駅 みろく
 道の駅 塩江
 道の駅 ふれあいパークみの
 道の駅 瀬戸大橋記念公園
 道の駅 津田の松原

道の駅 小豆島オリーブ公園
 道の駅 小豆島ふるさと村
 道の駅 ことなみ
 道の駅 ながお
 スポーツデポ 高松伏石店
 スポーツデポ 丸亀店
 スーパースポーツゼビオ ゆめタウン高松店
 ヒマラヤスポーツ&ゴルフ イオンモール綾川店
 ヒマラヤスポーツゆめタウン丸亀店
 メガスポーツ 高松店
 株式会社マルビシスポーツ
 高松ロータリークラブ
 普通寺商工会議所
 多度津商工会議所
 丸亀商工会議所
 宇多津町商工会
 東かがわ市商工会
 三木町商工会
 まんのう町商工会
 琴平町商工会
 香川県商工会連合会
 たくまシーマックス
 屋島灘温泉トレストア白山
 琴弾回廊
 ツインバルながお
 高松ぼかぼか温泉
 春日なごみの湯 湯楽温泉
 香川トヨタ自動車株式会社
 フィンズスイミングスクール栗林
 株式会社タダノ
 ソルトインドアテニススクール多肥
 ジャパンスイミングスクール高松校
 エニタイムフィットネス高松中央通店
 丸亀製麺高松レインボー通り
 高松兵庫町商店街振興組合
 高松片原町西部商店街振興組合
 高松片原町東部商店街振興組合
 高松ライオン通商店街振興組合
 高松丸亀町商店街振興組合
 高松南新町商店街振興組合
 高松常磐町商店街振興組合
 高松中央商店街振興組合連合会
 香川県社会福祉協議会
 香川県社会福祉総合センター(公益財団法人かがわ健康福祉機構)
 香川県立図書館
 さぬきこどもの国
 香川高等専門学校高松 高松キャンパス
 高松大学・高松短期大学
 高松西年金事務所
 株式会社クオリティ・ホーム
 有限会社千里地所
 西高松メディカルビル・イーア
 ネクスト飯田
 株式会社セブン-イレブン・ジャパン

特別協賛

プラチナパートナー



SETOLAS Holdings

セトラスホールディングス 株式会社

協賛

ゴールドパートナー



ここのうどんは、生きている。



メダルパートナー

サステナブルパートナー

カーパートナー



シルバーパートナー



ブロンズパートナー

旭化成ゾールメディカル株式会社 / アサヒビール株式会社 / あなぶきグループ / 大倉工業株式会社 / kanemitsu 株式会社 / 株式会社 GRANLAB / 株式会社サクセス / 四国化成ホールディングス株式会社 / 四国電力株式会社・四国電力送配電株式会社 / 株式会社城山 / 高松クロスフィット・高松自動車学校 / パシフィックコンサルタンツ株式会社 / 株式会社フォトクリエイト / 株式会社ラブ・ラボ

ドリンクパートナー

大塚製薬株式会社 / ホリアキ株式会社 / ゆめタウン高松

サポーター

株式会社アムロン / 石丸製麺株式会社 / 株式会社STNet / 株式会社NTTドコモ / 株式会社NTT西日本 / 香川県信用組合 / 香川証券株式会社 / 株式会社カナック / 協同食品株式会社 / 栗原工業株式会社 四国支店 / さぬき麵機株式会社 / 大成建設株式会社 四国支店 / 高松空港株式会社 / 高松信用金庫 / 株式会社中国銀行 / ツジセイ製菓株式会社 / バンドーレテック株式会社 / 株式会社マイナビ / 株式会社夢葉房たから

来年も
参加しよ

